

RA

N. CATALOGO GENERALE

N. CATALOGO INTERNAZIONALE

MINISTERO PER I BENI CULTURALI E AMBIENTALI  
DIREZ. GEN. DELLE ANTICHITA' E BELLE ARTI

REGIONE

CODICI

16/00021098

ITA:

SOPRINTENDENZA ARCHEOLOGICA - TARANTO

63

PUGLIA

1

(5605241) Roma, 1975 - Ist. Poligr. Stato - S. (c. 1.000.000)

PROVINCIA E COMUNE: BA-ALTAMURA

LUOGO DI COLLOCAZIONE: Museo Archeologico

INV. 612

OGGETTO: Ciotola concavo convessa a v.n.

PROVENIENZA (rif. I.G.M.): ALTAMURA (F. 189 III NE9)

DATI DI SCAVO: 22/3/1976 Via Ofanto ang. INV. DI SCAVO:  
(o altra acquisizione)  
Via Bari Prop. Lorusso Nicola  
Tomba ( a grottivella)

DATAZIONE: Ultimo venticinquennio del IV sec.a.C.

ATTRIBUZIONE: Fabbrica locale

MATERIALE E TECNICA: Argilla avana lavorata al tornio. Vernice  
nera

MISURE: Alt. 4,2; diam. 6; lung. 3,6

STATO DI CONSERVAZIONE: Integra

CONSISTENZA ATTUALE DEL MATERIALE:

ESAME DEI REPERTI:

CONDIZIONE GIURIDICA: Proprietà dello Stato

NOTIFICHE:

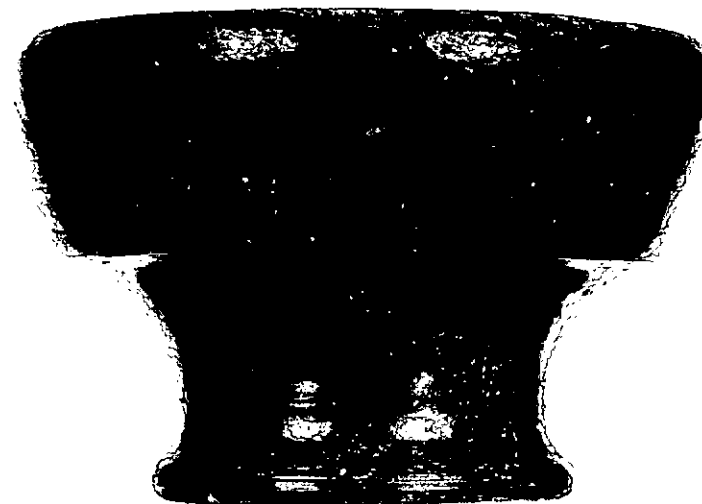

NEG. 80588

DESCRIZIONE: Orlo abrottonato e inflesso, corpo a pro-  
filo concavo convesso, piede ad anello. All'interno  
del piede risparmiato sgocciolature di vernice.Esemplare simile in B.M. SCARPI', Gioia del Colle. Sc  
vi nella zona di Monte Sannace. Le tombe rinvenute ne.  
1957, in "Mon. Ant. Lincei", XLV, 1960, fig. 54 n. 5, pag.  
209-210.

RESTAURI:

ESEGUITI:

PROCEDIMENTI SEGUITI:

BIBLIOGRAFIA, INVENTARI:

ACCIAIO

FOTOGRAFIE:

DISEGNI:

ESAME DEI SITI E DEI TERRENI:

RIFERIMENTO OGGETTI DELLO STESSO COMPLESSO:

Inv. 600	Anello d'argento
601	Specchio di bronzo
602-606 e dal 648 al 652	Oggetti in ferro
604-605	Alabastra
607-608-609-610-612-616-617)	
618-619-624-625-626-628-629(	Materiale ceramico a v.n.
630-633-634-635-636-641-645)	
611-613-614-615-632-638-639(	Materiale ceramico a f.r.
640	)
620-642-643-644	Materiale ceramico acromo
621	Coppa biancata a dec.lin.
622-623-637-646	Materiale ceramico in sti- le di Gnathia
627-631	Pentolini rituali
647	Conchiglia

Debernardis Caterina

PILATORE DELLA SCHEDA: Caterina Debernardis

DATA: 30/12/1983

COGNOME DEL FUNZIONARIO RESPONSABILE



*Caterina Debernardis*

ALLEGATI:

OSSERVAZIONI:

ESAME E RIMOZIONE VECCHIE SCHEDE:

Io sottoscritto mi obbligo alla conservazione dell'oggetto descritto nel presente foglio secondo le norme della Legge 1° Giugno 1939, n. 1089 e Regolamento approvato con R. Decreto n. 363 del 30 Gennaio 1913; di conseguenza a non rimuoverlo dal posto che occupa, a non apportarvi modificazioni senza conseguire preventiva approvazione del Ministero dell'Istruzione, e a non menomarne in alcun modo il pubblico godimento.

DATA: .....

VISTO DEL SOPRINTENDENTE

FIRMA

AGGIORNAMENTI: