

RA

CODICI

N. CATALOGO GENERALE	N. CATALOGO INTERNAZIONALE	 MINISTERO PER I BENI CULTURALI E AMBIENTALI UFFICIO CENTRALE PER I BENI A.A.A.S. ISTITUTO CENTRALE PER IL CATALOGO E LA DOCUMENTAZIONE	REGIONE	N.
16/00021102	ITA:		SOPRINTENDENZA ARCHEOLOGICA - TARANTO	63

Roma, 1983 - I.P.Z.S. - S.

PROVINCIA E COMUNE: BA-ALTAMURA

LUOGO DI COLLOCAZIONE: Museo Archeologico

INV. 616

OGGETTO: Patera a v.n.

PROVENIENZA (rif. I.G.M.): ALTAMURA (P. 189 III NE)

 DATI DI SCAVO: 22/3/1976 Via Ofanto ang. INV. DI SCAVO:
 (o altra acquisizione) Gioia Bari Prop. Lorusso Nicola
 Tomba (a grotticella)

DATAZIONE: Ultimo venticinquennio del IV sec.a.C.

ATTRIBUZIONE: Fabbrica locale

MATERIALE E TECNICA: Argilla avana. Vernice nera metallizzata

MISURE: Alt. 3,5; diam. 16,7

STATO DI CONSERVAZIONE: Integra

CONSISTENZA ATTUALE DEL MATERIALE:

ESAME DEI REPERTI:

CONDIZIONE GIURIDICA: Proprietà dello Stato

NOTIFICHE:

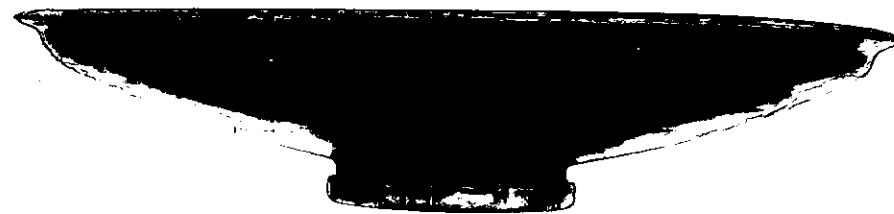
 DESCRIZIONE: Orlo sottile, a sezione triangolare; vasca poco profonda con carenatura, piede ad anello sagomato. Interno del piede risparmiato. Tondello centrale interno dipinto con vernice rossastra. NEG. 80597

 Cfr., B.M. SCARPI, Gioia del Colle. Scavi nella zona di Monte Sannace. Le tombe rinvenute nel 1957, in "Mon. Ant. Lincei", XLV, 1960, T 17, n. 5 col. 212, fig.54.

RESTAURI:

ESEGUITI:

PROCEDIMENTI SEGUITI:

BIBLIOGRAFIA, INVENTARI:

FOTOGRAFIE:

DISEGNI:

Inv. 600
601
602+606 e dal 648 al 652

Anello d'argento
Specchio di bronzo
Oggetti in ferro

ESAME DEI SITI E DEI TERRENI:

Inv. 600	Anello d'argento
601	Specchio di bronzo
602+606 e dal 648 al 652	Oggetti in ferro
603	Dischetto fittile
604-605	Alabastra
607 RIFERIMENTO OGGETTI DELLO STESSO COMPLESSO:	
618-619-624-625-626-628-629(Materiale ceramico a v.n.
630-633-634-635-636-641-645)	
611-613-614-615-632-638-639(" " a f.r.
640)	
620-642-643-644	" " acromo
621	Coppa biansata a dec.lin.
622-623-637-646	Materiale ceramico in stile di Gnathia
627-631	Pentolini rituali
647	Conghiglia

Debernardis Caterina

COMPILATORE DELLA SCHEDA: *Caterina Debernardis*

DATA: 30/12/1983

VISTO DEL FUNZIONARIO RESPONSABILE:



Luigi Debernardis

ALLEGATI:

Io sottoscritto mi obbligo alla conservazione dell'oggetto descritto nel presente foglio secondo le norme della Legge 1° Giugno 1939, n. 1089 e Regolamento approvato con R. Decreto n. 363 del 30 Gennaio 1913; di conseguenza a non rimuoverlo dal posto che occupa, a non apportarvi modificazioni senza conseguire preventiva approvazione del Ministero per i Beni Culturali e Ambientali, e a non menomarne in alcun modo il pubblico godimento.

DATA:

VISTO DEL DIRETTORE DELL'ISTITUTO

FIRMA

AGGIORNAMENTI:

OSSERVAZIONI:

RIFERIMENTO VECCHIE SCHEDE: