

RA

N. CATALOGO GENERALE

N. CATALOGO INTERNAZIONALE

 MINISTERO PER I BENI CULTURALI E AMBIENTALI  
 UFFICIO CENTRALE PER I BENI A.A.A.S.  
 ISTITUTO CENTRALE PER IL CATALOGO E LA DOCUMENTAZIONE

REGIONE

N.

16/00021106

ITA:

SOPRINTENDENZA ARCHEOLOGICA - TARANTO

63

PUGLIA

21

Roma, 1983 - I.P.Z.S. - S.

PROVINCIA E COMUNE: BA-ALTAMURA

LUOGO DI COLLOCAZIONE: Museo Archeologico

INV. 620

OGGETTO: Ciotole monoansata

PROVENIENZA (rif. I.G.M.): ALTAMURA (F. 189 III NE)

 DATI DI SCAVO: 22/3/1976 Via Ofanto ang. INV. DI SCAVO:  
 (o altra acquisizione) Via Bari Prop. Lorusso Nicola  
 Tomba (a grotticella)

DATAZIONE: Ultimo venticinquennio del IV sec.a.C.

ATTRIBUZIONE: Fabbrica locale

MATERIALE E TECNICA: Argilla rossiccia. Colore nero

MISURE: Alt. 2,1; diam. 6, diam.piede 2,4

STATO DI CONSERVAZIONE: Integra

CONSISTENZA ATTUALE DEL MATERIALE:

ESAME DEI REPERTI:

CONDIZIONE GIURIDICA: Proprietà dello Stato

NOTIFICHE:

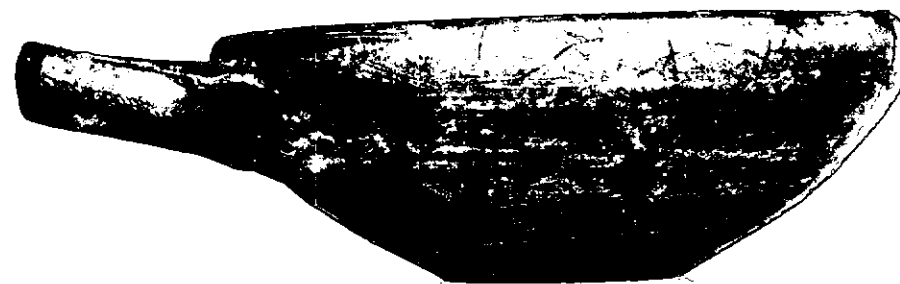

NEG. 80589

DESCRIZIONE: Orlo inflesso e arrotondato, vasca profonda a profilo convesso, base piana, ansa orizzontale a maestro. Pennellate di colore sull'orlo e sull'ansa. Cerchi concentrici all'interno della vasca.

Tale coppetta apoda é di antica tradizione ionica e attica. In Puglia é frequente nei corredi funerari del IV sec.a.C., cfr. B.M. SCARFI', Gioia del Colle. Scavi nella zona di Monte Sannace. Le tombe rinvenute nel 1957, in "Mon.Ant. Lincei", XLV, 1960, col.243, n. 24, fig.82

RESTAURI:

ESEGUITI:

PROCEDIMENTI SEGUITI:

BIBLIOGRAFIA, INVENTARI:

FOTOGRAFIE:

DISEGNI:

Inv. 600  
601  
602-605 e dal 648 al 652  
601

Anello d'argento  
Specchio di bronzo  
Oggetti in ferro  
Dischetto fittile

ESAME DEI SITI E DEI TERRENI:

Inv. 600	Anello d'argento
601	Specchio di bronzo
602-606 e dal 648 al 652	Oggetti in ferro
603	Dischetto fittile
604-605	Alabastra
607-608-609-610-612-616-617)	
618-619-620-621-622-623-624-625-626-627-628-629-630-631-632-633-634-635-636-641-645)	Materiali ceramici a v.n.
611-613-614-615-632-638-639)	" " a f.r.
640	
620-642-643-644	" " acroma
621	Coppa biancata a dec. lin.
622-623-637-646	Materiali ceramici in stile di Gnathia
627-631	Pentolini rituali
647	Conchiglia

Debernardis Caterina

COMPILATORE DELLA SCHEDA: Caterina Debernardis

DATA: 30/12/1983

VISTO DEL FUNZIONARIO RESPONSABILE



*D. Debernardis*

ALLEGATI:

Io sottoscritto mi obbligo alla conservazione dell'oggetto descritto nel presente foglio secondo le norme della Legge 1° Giugno 1939, n. 1089 e Regolamento approvato con R. Decreto n. 363 del 30-Gennaio 1913; di conseguenza a non rimuoverlo dal posto che occupa, a non apportarvi modificazioni senza conseguire preventiva approvazione del Ministero per i Beni Culturali e Ambientali, e a non menomarne in alcun modo il pubblico godimento.

DATA: .....

VISTO DEL DIRETTORE DELL'ISTITUTO

FIRMA

AGGIORNAMENTI:

OSSERVAZIONI:

RIFERIMENTO VECCHIE SCHEDE: