

RA

CODICI

N. CATALOGO GENERALE		N. CATALOGO INTERNAZIONALE		MINISTERO PER I BENI CULTURALI E AMBIENTALI UFFICIO CENTRALE PER I BENI A.A.A.S. ISTITUTO CENTRALE PER IL CATALOGO E LA DOCUMENTAZIONE		REGIONE		N.	
16/00021178		ITA:		SOPRINTENDENZA ARCHEOLOGICA - TARANTO		63		PUGLIA	
PROVINCIA E COMUNE: BA-ALTAMURA								Roma, 1983 - I.P.Z.S. - S.	
LUOGO DI COLLOCAZIONE: Museo Archeologico				INV. 890					
OGGETTO: Guttus di tipo caleno a vernice nera.									
PROVENIENZA (rif. I.G.M.): ALTAMURA (P. 189 III NE)									
DATI DI SCAVO: 31/7/1970-Località Iesce INV. DI SCAVO: (o altra acquisizione) Prop. Berloco Paolo-Tomba n. 28 (a fossa e controfossa)									
DATAZIONE: III venticinquennio del IV sec.a.C.									
ATTRIBUZIONE: Fabbrica locale.									
MATERIALE E TECNICA: Argilla rosata. Vernice nera lucida.									
MISURE: Alt. 5; diam. 9									
STATO DI CONSERVAZIONE: Ricomposto.									
CONSISTENZA ATTUALE DEL MATERIALE:									
ESAME DEI REPERTI:									
CONDIZIONE GIURIDICA: Proprietà dello Stato.									
NOTIFICHE:									

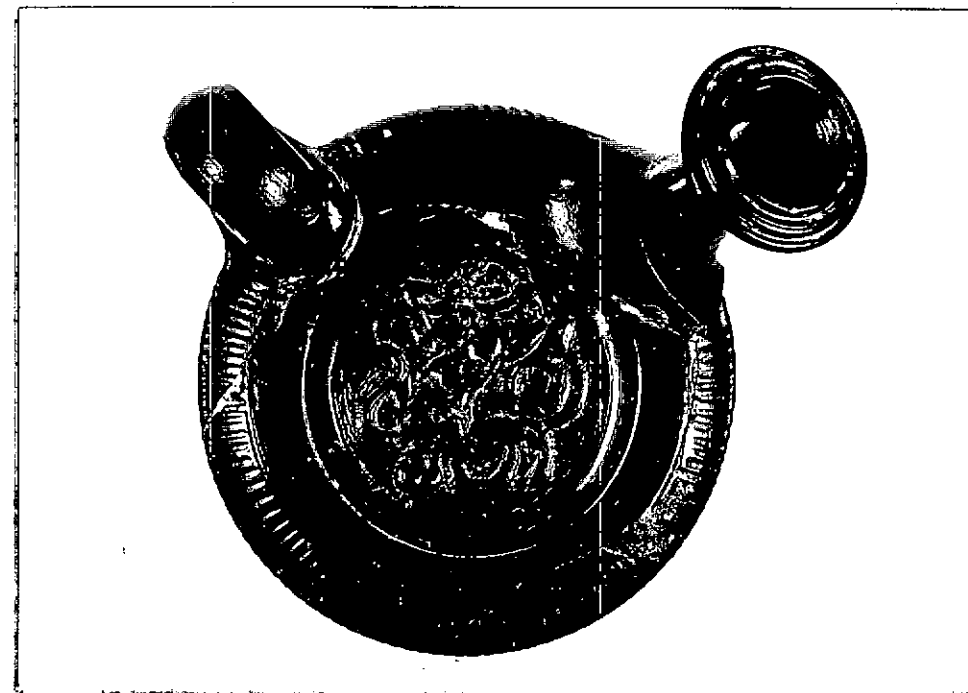

DESCRIZIONE: Corpo tondeggiante, schiacciato, piede tronco-
conico modanato, beccuccio cilindrico impostato obli-
quamente con orlo triangolare, ansa ad occhiello verti-
cale. Sul corpo baccellature; sul medaglione a rilievo
Ercole che lotta con i serpenti. Fascia all'attacco con
il piede e fondo del piede risparmiati.

Cfr., C.V.A. Ostschweiz Ticino, Svizzera fasc. 5 Zurigo
1979, pag. 71, tav. 54 n. 51-52.

RESTAURI:

ESEGUITI:

PROCEDIMENTI SEGUITI:

BIBLIOGRAFIA, INVENTARI:

FOTOGRAFIE:

DISEGNI:

ESAME DEI SITI E DEI TERRENI:

RIFERIMENTO OGGETTI DELLO STESSO COMPLESSO:

- Inv. 891 Tazza monoansata a vernice nera
- 892 Tazza monoansata a vernice nera
- 893 Tazza monoansata a vernice nera
- 894 Tazza skyphoidale a vernice nera
- 895 Patera a vernice nera

DEBERNARDIS CATERINA

COMPILATORE DELLA SCHEDA: *Caterina Debernardis*

DATA: 30/6/1984

VISTO DEL FUNZIONARIO RESPONSABILE



[Signature]

Io sottoscritto mi obbligo alla conservazione dell'oggetto descritto nel presente foglio secondo le norme della Legge 1° Giugno 1939, n. 1089 e Regolamento approvato con R. Decreto n. 363 del 30-Gennaio 1913; di conseguenza a non rimuoverlo dal posto che occupa, a non apportarvi modificazioni senza conseguire preventiva approvazione del Ministero per i Beni Culturali e Ambientali, e a non menomarne in alcun modo il pubblico godimento.

DATA: _____

VISTO DEL DIRETTORE DELL'ISTITUTO

FIRMA

ALLEGATI:

AGGIORNAMENTI:

OSSERVAZIONI:

RIFERIMENTO VECCHIE SCHEDE: