

RA

N. CATALOGO GENERALE

N. CATALOGO INTERNAZIONALE

 MINISTERO PER I BENI CULTURALI E AMBIENTALI
 UFFICIO CENTRALE PER I B.A.A.A.S.
 ISTITUTO CENTRALE PER IL CATALOGO E LA DOCUMENTAZIONE

REGIONE

N.

CODICI

16/00021197

ITA:

SOPRINTENDENZA ARCHEOLOGICA +TARANTO

63

PUGLIA

4

(3606334) Roma, 1983 - I.P.Z.S. - S.

PROVINCIA E COMUNE: BA-ALTAMURA

LUOGO DI COLLOCAZIONE: Museo Archeologico INV. 921

OGGETTO: Tazza monoansata a vernice nera

PROVENIENZA (rif. I.G.M.): ALTAMURA (F. 189 III NE)

 DATI DI SCAVO: 6/8/1970-Località Iesce INV. DI SCAVO:
 (o'altra acquisizione) Prop. Berloco Paolo
 Tomba n. 39 (a fossa)

DATAZIONE: Ultimo venticinquennio del IV sec.a.C.

ATTRIBUZIONE: Fabbrica locale

MATERIALE E TECNICA: Argilla rosata, Vernice nera.

MISURE: Alt. 4,6; diam. 9,3

STATO DI CONSERVAZIONE: Integra. Abrasa in vari punti.

CONSISTENZA ATTUALE DEL MATERIALE:

ESAME DEI REPERTI:

CONDIZIONE GIURIDICA: Proprietà dello Stato.

NOTIFICHE:

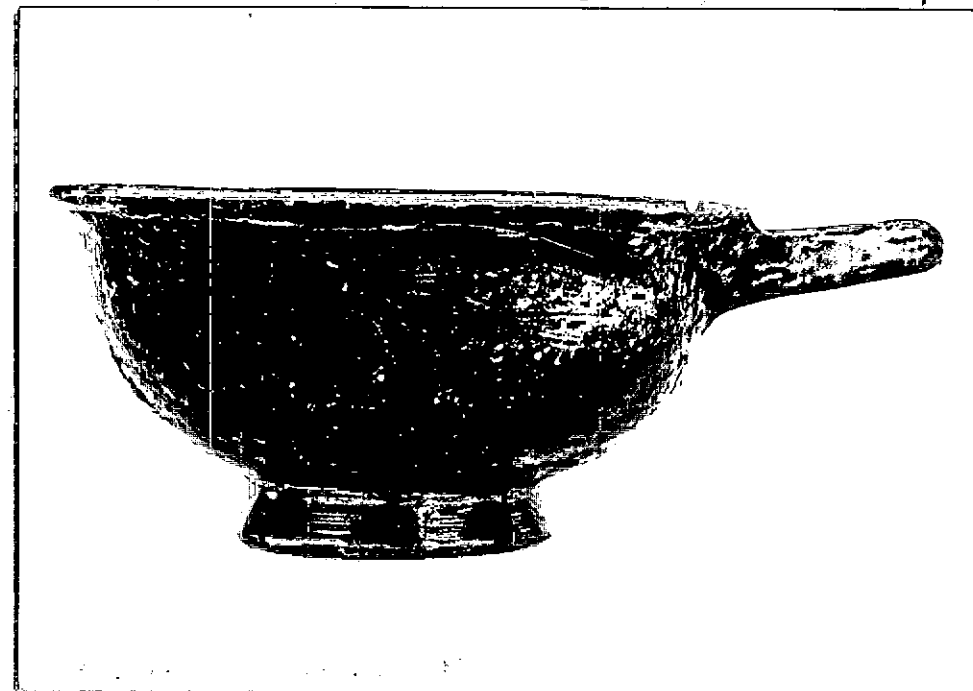

NEG 81092

 DESCRIZIONE: Orlo svasato e piatto, vasca ampia a profilo
 convesso, piede tronco conico cavo risparmiato all'in-
 terno, ansa orizzontale a bastoncino impostata poco
 sotto l'orlo.

 Per la forma cfr. il tipo 6263 a 1 del Morel in J.P.
 MOREL, Ceramique campanicune - Les formes, Roma 1981
 pag. 396, datato alla seconda metà del IV sec.a.C.

RESTAURI:

ESEGUITI:

PROCEDIMENTI SEGUITI:

BIBLIOGRAFIA, INVENTARI:

FOTOGRAFIE:

DISEGNI:

- Inv. 918 Bicchiere monoansato acromo
- 919 Skyphos a vernice nera
- 920 Stannos a figure rosse
- 922 Patera a decorazione lineare
- 923 Piatto apulo a vernice nera
- 924 Piatto apulo a vernice nera
- 925 Piatto apulo a vernice nera
- 926 Oinochoe trilobata in stile di Gnathia

DEBERNARDIS CATERINA

COMPILATORE DELLA SCHEDA:

Caterina Debernardis

DATA: 30/9/1985

VISTO DEL FUNZIONARIO RESPONSABILE:



ALLEGATI:

OSSERVAZIONI:

RIFERIMENTO VECCHIE SCHEDE:

Io sottoscritto mi obbligo alla conservazione dell'oggetto descritto nel presente foglio secondo le norme della Legge 1° Giugno 1939, n. 1089 e Regolamento approvato con R. Decreto n. 363 del 30 Gennaio 1913; di conseguenza a non rimuoverlo dal posto che occupa, a non apportarvi modificazioni senza conseguire preventiva approvazione del Ministero dell'Istruzione, e a non menomarne in alcun modo il pubblico godimento.

DATA: _____

VISTO DEL SOPRINTENDENTE

FIRMA

AGGIORNAMENTI: