



16/00029110

ITA:

SOPRINTENDENZA ARCHEOLOGICA - TARANTO

63

PUGLIA

15

Roma, 1983 - I.P.Z.S. - S.

PROVINCIA E COMUNE: BA - ALTAMURA

LUOGO DI COLLOCAZIONE: Museo Archeologico

INV: 1015

OGGETTO: Oinochoe argentata

PROVENIENZA (rif. I.G.M.): Altamura (F 189 III NO)

 DATI DI SCAVO: Settembre 1962-Via Vecchia INV. DI SCAVO:
 (o altra acquisizione)
 Buoncammino-Prop. Di Leo-Durante lavori di sterro
 tomba n.1 (a semicamera)

DATAZIONE: Seconda metà IV sec.a.C.

ATTRIBUZIONE: Fabbrica apula

MATERIALE E TECNICA: Argilla rossastra, ben depurata, leggermen-
te micacea; scialbatura argentata

MISURE: Alt. 26; diam.8,9

STATO DI CONSERVAZIONE: Collo ricomposto da frammenti; reintegra-
ta nel lobo centrale; scheggiata sul piede, vernice quasi
del tutto scrostata.

CONSISTENZA ATTUALE DEL MATERIALE:

ESAME DEI REPERTI:

CONDIZIONE GIURIDICA: Proprietà dello Stato.

NOTIFICHE:

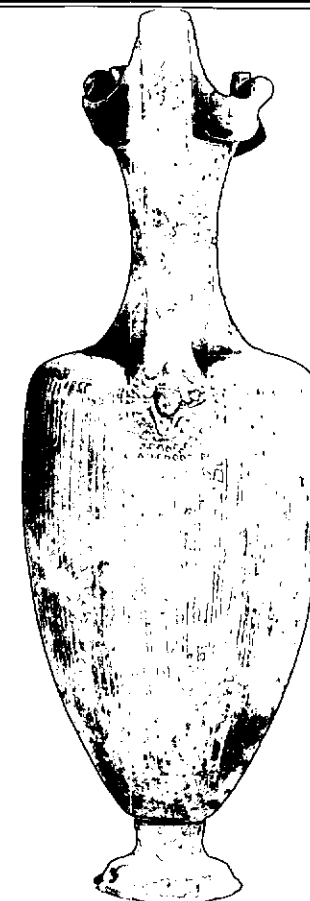

NEG. 87870X

DESCRIZIONE: Bocca tribolata, orlo estroflesso scanalato; collo a profilo concavo con risega della base; breve spalla appiattita, corpo ovoidale; ansa a nastro, bico-stolata, sopraelevata, impostata verticalmente e sormontante; piede troncocannico unito al corpo mediante un elemento di raccordo a profilo cilindrico. Sul labbro ovali incisi; fra i lobi sono applicati, orizzontalmente, due bottoni decorati da rosette incise; all'attacco anteriore dell'ansa protome silenica; accanto ai lobi minori del labbro, tramite due appendici, sono applicati due protomi infantili; all'attacco posteriore dell'ansa protome femminile con copricapo frigio posta tra girali e cerchi incisi; sul corpo baccellatura che si interrompe in corrispondenza dell'attacco posteriore dell'ansa e nella parte inferiore del corpo.

Trattasi dell'oinochoe F1 del Beazley, assai dif-

RESTAURI:

ESEGUITI:

PROCEDIMENTI SEGUITI:

BIBLIOGRAFIA, INVENTARI:

FOTOGRAFIE: SOPRINTENDENZA ARCHEOLOGICA
TARANTO

A.P.S. n° 27870 Q1 E

DISEGNI:

ESAME DEI SITI E DEI TERRENI:

RIFERIMENTO OGGETTI DELLO STESSO COMPLESSO:

COMPILATORE DELLA SCHEDA: Francesca Paola Maglie

DATA: 30 Ottobre 1986

VISTO DEL FUNZIONARIO RESPONSABILE:



Francesca Paola Maglie
Aluberti

ALLEGATI:

Io sottoscritto mi obbligo alla conservazione dell'oggetto descritto nel presente foglio secondo le norme della Legge 1° Giugno 1939, n. 1089 e Regolamento approvato con R. Decreto n. 363 del 30-Gennaio 1913; di conseguenza a non rimuoverlo dal posto che occupa, a non apportarvi modificazioni senza conseguire preventiva approvazione del Ministero per i Beni Culturali e Ambientali, e a non menomarne in alcun modo il pubblico godimento.

DATA:

VISTO DEL DIRETTORE DELL'ISTITUTO

FIRMA

AGGIORNAMENTI:

OSSERVAZIONI:

RIFERIMENTO VECCHIE SCHEDE:

RA	N. CATALOGO GENERALE	N. CATALOGO INTERNAZIONALE	 MINISTERO PER I BENI CULTURALI E AMBIENTALI DIREZ. GEN. DELLE ANTICHITA' E BELLE ARTI	
	16/00029110	ITA:	SOPRINTENDENZA ARCH.CA - TARANTO	63 INV. 11015
	ALLEGATO N. ¹			

(5605243) Roma, 1975 - Ist. Poligr. Stato - S. (c. 200.000)

fusa in area canosina dove, oltre ai numerosi esemplari a figure rosse, essa appare nella ceramica ingubbia
ta bianca e in quella policroma.

Il tipo è spesso unito di elementi plastici all'attacco delle anse.

Per i problemi della ceramica argentata, cfr. G. PIANU, Contributo alla cronologia della ceramica argentata,
in Studi Etruschi 1979, p.119 e sgg.