

N. CATALOGO GENERALE	N. CATALOGO INTERNAZIONALE	 MINISTERO PER I BENI CULTURALI E AMBIENTALI UFFICIO CENTRALE PER I BENI A.A.A.A.S. ISTITUTO CENTRALE PER IL CATALOGO E LA DOCUMENTAZIONE	REGIONE	N.
16/00029112	ITA:		SOPRINTENDENZA ARCHEOLOGICA - TARANTO	63

Roma, 1983 - I.P.Z.S. - S.

PROVINCIA E COMUNE: **BA - ALTAMURA**LUOGO DI COLLOCAZIONE: **Museo Archeologico**

INV. 1017

OGGETTO: **Oinochoe argentata**PROVENIENZA (rif. I.G.M.): **Altamura (F 189 III NO)**

DATI DI SCAVO: **Settembre 1962-Via Vecchia** INV. DI SCAVO:
~~Buoncammino~~ **Propr. Di Leo-Durante lavori di sterro**
Tomba n.1 (a semicamera)

DATAZIONE: **Seconda metà IV sec.a.C.**ATTRIBUZIONE: **Fabbrica apula**MATERIALE E TECNICA: **Argilla rosata, ben depurata; scialbatura argentata**MISURE: **Alt. 29,9; diam. 11**

STATO DI CONSERVAZIONE: **Ricomposta da numerosi frammenti; reintegrata nella parte superiore dell'ansa, in parte del collo, in parte del piede ed in vari punti del corpo; scheggiata in numerosi punti; protomi consunte.**

CONSISTENZA ATTUALE DEL MATERIALE:

ESAME DEI REPERTI:

CONDIZIONE GIURIDICA: **Proprietà dello Stato**

NOTIFICHE:

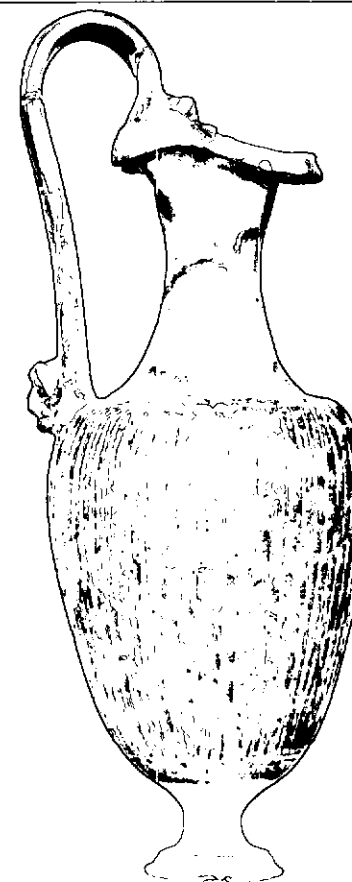

DESCRIZIONE: **Bocca trilobata; orlo estroflesso scanalato; collo a profilo concavo con risega alla base; breve spalla appiattita; corpo ovoidale; ansa a nastro bicastolata, impostata verticalmente e sormontante; piede troncoconico unito al corpo mediante un elemento di raccordo a profilo concavo.**

Sul labbro ovali incisi; fra i lobi sono applicati, orizzontalmente, due bottoni decorati da rosette incise; agli attacchi dell'ansa protomi, probabilmente femminili; sulla spalla motivo a rosette inciso con punto centrale e tratti a raggiera; sul corpo baccellatura interrotta nella parte inferiore.

Trattasi dell'oinochoe F1 del Beazley, assai diffusa in area canosina dove, oltre ai numerosi esemplari a figure rosse, essa appare nella ceramica ingubbiata bianca e in

NEG. 87857

RESTAURI:

ESEGUITI:

PROCEDIMENTI SEGUITI:

BIBLIOGRAFIA, INVENTARI:

FOTOGRAFIE: **SOPRINTENDENZA ARCHEOLOGICA**
LIVORNO
A.P.P. 87857 Vol. E

DISEGNI:

ESAME DEI SITI E DEI TERRENI:

RIFERIMENTO OGGETTI DELLO STESSO COMPLESSO:

COMPILATORE DELLA SCHEDA: Francesca Paola Maglio

DATA: 30 Ottobre 1986

VISTO DEL FUNZIONARIO RESPONSABILE:



Francesca Paola Maglio
Verissimo

ALLEGATI:

Io sottoscritto mi obbligo alla conservazione dell'oggetto descritto nel presente foglio secondo le norme della Legge 1° Giugno 1939, n. 1089 e Regolamento approvato con R. Decreto n. 363 del 30 Gennaio 1913; di conseguenza a non rimuoverlo dal posto che occupa, a non apportarvi modificazioni senza conseguire preventiva approvazione del Ministero per i Beni Culturali e Ambientali, e a non menomarne in alcun modo il pubblico godimento.

DATA:

VISTO DEL DIRETTORE DELL'ISTITUTO

FIRMA

AGGIORNAMENTI:

OSSERVAZIONI:

RIFERIMENTO VECCHIE SCHEDE:

RA	N. CATALOGO GENERALE	N. CATALOGO INTERNAZIONALE	 MINISTERO PER I BENI CULTURALI E AMBIENTALI DIREZ. GEN. DELLE ANTICHITA' E BELLE ARTI SOPRINTENDENZA ARCHEOLOGICA - TARANTO	11017
	16/00029112	ITA:		INV.
ALLEGATO N.				

(5605243) Roma, 1975 - Ist. Poligr. Stato - S. (c. 200.000)

quella policroma. Il tipo è spesso munito di elementi plastici all'attacco delle anse.
 Per i problemi della ceramica argentata, cfr. G. PIANU, Contributo alla cronologia della ceramica argen-
tata, in Studi Etruschi 1979, p.119 e sgg.