

RA

CODICI

N. CATALOGO GENERALE	N. CATALOGO INTERNAZIONALE	MINISTERO PER I BENI CULTURALI E AMBIENTALI UFFICIO CENTRALE PER I BENI A.A.A.S. ISTITUTO CENTRALE PER IL CATALOGO E LA DOCUMENTAZIONE		REGIONE	N.
16/00111938	ITA:	SOPRINTENDENZA ARCH.CA DELLA PUGLIA - TARANTO	63	PUGLIA	

Roma, 1983 - I.P.Z.S. - S.

PROVINCIA E COMUNE: Altamura (BA)  
 LUOGO DI COLLOCAZIONE: Museo Archeologico INV. 33 V.M.

OGGETTO: Tazza biansata a vernice nera

PROVENIENZA (rif. I.G.M.): Altamura (F 189 III NO)

DATI DI SCAVO:  
(o altra acquisizione)

INV. DI SCAVO:

DATAZIONE: V sec.a.C.

ATTRIBUZIONE: Fabbrica apula

MATERIALE E TECNICA: Argilla rosata, depurata; ingubbiatura rossastra; vernice nera lucente

MISURE: Alt. 6,3; Diam. 12,3

STATO DI CONSERVAZIONE: Scheggiata in vari punti; vernice in alcuni punti scrostata, in altri evanida ed in altri ancora arrossata per cattiva cottura

CONSISTENZA ATTUALE DEL MATERIALE: -

ESAME DEI REPERTI: -

CONDIZIONE GIURIDICA: Proprietà dell'A.B.M.C. Altamura

NOTIFICHE: -

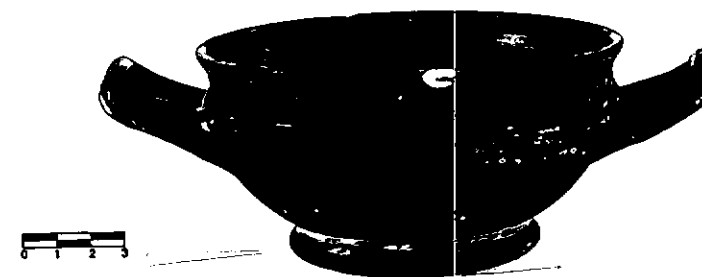

NEG. 2311 Altamura

DESCRIZIONE: Labbro leggermente svasato e staccato dal resto del corpo; vasca profonda a profilo convesso; piede ad anello; anse a bastoncino, leggermente ricurve, impostate orizzontalmente.

Interamente verniciata ad eccezione della base con ingubbiatura e dell'interno delle anse risparmiate.

Forma tipicamente attica, imitata anche da fabbriche italiote (F.G.IO PORTO, Civiltà indigena e penetrazione greca nella Lucania orientale, in "Mon.Ant.Lincei", XLVIII, 1973, tavv.XXXVI, 4:1; LXVI, 2:5-7; ivi a pag.188 note 318-319; bibl.anteriore). Esempari simili in L.BERNABO' BREA M.CAVALLIER, Meligunis Lipàra, II, Palermo, 1965, tamobe 418 416; tavv.LVI, 5e; LVII, 3b; pagg.151-150; AA.VV. Ceglie Peuceta, I, Bari, 1982, F XI, 6; tav.IV, pag.79 (datata alla metà del V sec.a.C.); F XII, 5; tav.V, pag.87; F XVII, 4; tav.XX, pagg.135-136 (datata al secondo quarto V sec.a.C.); F XXV, 4; tav.XXVI, pagg.169-170.

RESTAURI:

ESEGUITI:

PROCEDIMENTI SEGUITI:

BIBLIOGRAFIA, INVENTARI:

FOTOGRAFIE:

SOPRINTENDENZA ARCHEOLOGICA  
TARANTO  
A.F.S. n° 2311 coll. Cat.  
*Altamura*

DISEGNI:

ESAME DEI SITI E DEI TERRENI:

RIFERIMENTO OGGETTI DELLO STESSO COMPLESSO:

COMPILATORE DELLA SCHEDA: *Francesca Paola Maglie* *Francesca Paola Maglie*

DATA: *31/10/1987*

VISTO DEL FUNZIONARIO RESPONSABILE *[Signature]*



ALLEGATI:

Io sottoscritto mi obbligo alla conservazione dell'oggetto descritto nel presente foglio secondo le norme della Legge 1° Giugno 1939, n. 1089 e Regolamento approvato con R. Decreto n. 363 del 30-Gennaio 1913; di conseguenza a non rimuoverlo dal posto che occupa, a non apportarvi modificazioni senza conseguire preventiva approvazione del Ministero per i Beni Culturali e Ambientali, e a non menomarne in alcun modo il pubblico godimento.

DATA: \_\_\_\_\_

VISTO DEL DIRETTORE DELL'ISTITUTO

FIRMA

AGGIORNAMENTI:

OSSERVAZIONI:

RIFERIMENTO VECCHIE SCHEDE: