

RA

N. CATALOGO GENERALE

N. CATALOGO INTERNAZIONALE



MINISTERO PER I BENI CULTURALI E AMBIENTALI

UFFICIO CENTRALE PER I B.A.A.A.S.

ISTITUTO CENTRALE PER IL CATALOGO E LA DOCUMENTAZIONE

REGIONE

N.

16/00111952

ITA:

SOPRINTENDENZA ARCHEOLOGICA - TARANTO

63

PUGLIA

(3606334) Roma, 1983 - I.P.Z.S. - S.

PROVINCIA E COMUNE: BA - ALTAMURA

LUOGO DI COLLOCAZIONE: Museo Archeologico

INV. 51 V.M.

OGGETTO: Piatto acromo

PROVENIENZA (rif. I.G.M.): Altamura (F.189 III NE)

DATI DI SCAVO: Nessuno  
(o altra acquisizione)

INV. DI SCAVO:

DATAZIONE: Fine III - II sec.a.C.

ATTRIBUZIONE: Fabbrica locale

MATERIALE E TECNICA: Argilla avana ben depurata e compatta,  
modellata al tornio

MISURE: h. 4,5; diam. 19,4

STATO DI CONSERVAZIONE: Integro; imperfezione sull'orlo del  
piede.

CONSISTENZA ATTUALE DEL MATERIALE:

ESAME DEI REPERTI:

CONDIZIONE GIURIDICA: Proprietà dell'A.B.M.C. - Altamura

NOTIFICHE:

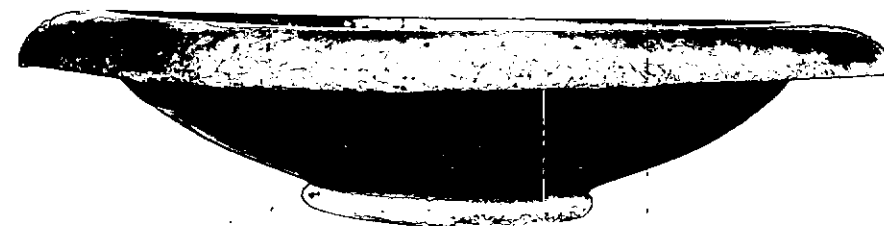

TA R: 236 NEG. 95102 X

DESCRIZIONE: Labbro estroflesso con largo margine a profilo arrotondato rivolto verso il basso. Vasca poco profonda a pareti curve. Piede a cercine con risega.

Forma attestata dagli inizi del III sec.a.C., dapprima in vernice nera (cfr. AA.VV., Gli Ori di Taranto in Età Ellenistica, Milano 1984, p.427 n.11, datata al I venticinquennio del III sec.a.C.) o brunastra (cfr. F.G.LO PORTO, Civiltà indigena e penetrazione greca nella Lucania orientale, In Rend. Acc. Lincei, 48, 1973, serie Miscellanea, 1-3, p.177, tav. XXVI, 1, 6, data al 380 a.C.); Nella versione acroma compare alla fine del III e per tutto il II sec.a.C. (cfr. L. BERNABO'BREA - M. CAVALIER, Meligunis Lipara, II, Palermo 1965, t.132bis, tav.205, 3e; t.475, tav.207, 1h; t.97, tav.211, 3d)

RESTAURI:

ESEGUITI:

PROCEDIMENTI SEGUITI:

BIBLIOGRAFIA, INVENTARI:

FOTOGRAFIE:

SOPRINTENDENZA ARCHEOLOGICA  
TARANTO

L.F.8.07 95102/E Cat. R.236 (TA)

DISEGNI:

**ESAME DEI SITI E DEI TERRENI:**

**RIFERIMENTO OGGETTI DELLO STESSO COMPLESSO:**

1. SITO 1  
 2. SITO 2  
 3. SITO 3  
 4. SITO 4  
 5. SITO 5  
 6. SITO 6  
 7. SITO 7  
 8. SITO 8  
 9. SITO 9  
 10. SITO 10  
 11. SITO 11  
 12. SITO 12  
 13. SITO 13  
 14. SITO 14  
 15. SITO 15  
 16. SITO 16  
 17. SITO 17  
 18. SITO 18  
 19. SITO 19  
 20. SITO 20  
 21. SITO 21  
 22. SITO 22  
 23. SITO 23  
 24. SITO 24  
 25. SITO 25  
 26. SITO 26  
 27. SITO 27  
 28. SITO 28  
 29. SITO 29  
 30. SITO 30  
 31. SITO 31  
 32. SITO 32  
 33. SITO 33  
 34. SITO 34  
 35. SITO 35  
 36. SITO 36  
 37. SITO 37  
 38. SITO 38  
 39. SITO 39  
 40. SITO 40  
 41. SITO 41  
 42. SITO 42  
 43. SITO 43  
 44. SITO 44  
 45. SITO 45  
 46. SITO 46  
 47. SITO 47  
 48. SITO 48  
 49. SITO 49  
 50. SITO 50  
 51. SITO 51  
 52. SITO 52  
 53. SITO 53  
 54. SITO 54  
 55. SITO 55  
 56. SITO 56  
 57. SITO 57  
 58. SITO 58  
 59. SITO 59  
 60. SITO 60  
 61. SITO 61  
 62. SITO 62  
 63. SITO 63  
 64. SITO 64  
 65. SITO 65  
 66. SITO 66  
 67. SITO 67  
 68. SITO 68  
 69. SITO 69  
 70. SITO 70  
 71. SITO 71  
 72. SITO 72  
 73. SITO 73  
 74. SITO 74  
 75. SITO 75  
 76. SITO 76  
 77. SITO 77  
 78. SITO 78  
 79. SITO 79  
 80. SITO 80  
 81. SITO 81  
 82. SITO 82  
 83. SITO 83  
 84. SITO 84  
 85. SITO 85  
 86. SITO 86  
 87. SITO 87  
 88. SITO 88  
 89. SITO 89  
 90. SITO 90  
 91. SITO 91  
 92. SITO 92  
 93. SITO 93  
 94. SITO 94  
 95. SITO 95  
 96. SITO 96  
 97. SITO 97  
 98. SITO 98  
 99. SITO 99  
 100. SITO 100

1. SITO 1  
 2. SITO 2  
 3. SITO 3  
 4. SITO 4  
 5. SITO 5  
 6. SITO 6  
 7. SITO 7  
 8. SITO 8  
 9. SITO 9  
 10. SITO 10  
 11. SITO 11  
 12. SITO 12  
 13. SITO 13  
 14. SITO 14  
 15. SITO 15  
 16. SITO 16  
 17. SITO 17  
 18. SITO 18  
 19. SITO 19  
 20. SITO 20  
 21. SITO 21  
 22. SITO 22  
 23. SITO 23  
 24. SITO 24  
 25. SITO 25  
 26. SITO 26  
 27. SITO 27  
 28. SITO 28  
 29. SITO 29  
 30. SITO 30  
 31. SITO 31  
 32. SITO 32  
 33. SITO 33  
 34. SITO 34  
 35. SITO 35  
 36. SITO 36  
 37. SITO 37  
 38. SITO 38  
 39. SITO 39  
 40. SITO 40  
 41. SITO 41  
 42. SITO 42  
 43. SITO 43  
 44. SITO 44  
 45. SITO 45  
 46. SITO 46  
 47. SITO 47  
 48. SITO 48  
 49. SITO 49  
 50. SITO 50  
 51. SITO 51  
 52. SITO 52  
 53. SITO 53  
 54. SITO 54  
 55. SITO 55  
 56. SITO 56  
 57. SITO 57  
 58. SITO 58  
 59. SITO 59  
 60. SITO 60  
 61. SITO 61  
 62. SITO 62  
 63. SITO 63  
 64. SITO 64  
 65. SITO 65  
 66. SITO 66  
 67. SITO 67  
 68. SITO 68  
 69. SITO 69  
 70. SITO 70  
 71. SITO 71  
 72. SITO 72  
 73. SITO 73  
 74. SITO 74  
 75. SITO 75  
 76. SITO 76  
 77. SITO 77  
 78. SITO 78  
 79. SITO 79  
 80. SITO 80  
 81. SITO 81  
 82. SITO 82  
 83. SITO 83  
 84. SITO 84  
 85. SITO 85  
 86. SITO 86  
 87. SITO 87  
 88. SITO 88  
 89. SITO 89  
 90. SITO 90  
 91. SITO 91  
 92. SITO 92  
 93. SITO 93  
 94. SITO 94  
 95. SITO 95  
 96. SITO 96  
 97. SITO 97  
 98. SITO 98  
 99. SITO 99  
 100. SITO 100

COMPILATORE DELLA SCHEDA: PETRALLA Angela *Angela Petrallo*

DATA: 20/12/1987

VISTO DEL FUNZIONARIO RESPONSABILE:



*Devi*

ALLEGATI:

OSSERVAZIONI:

RIFERIMENTO VECCHIE SCHEDE:

Io sottoscritto mi obbligo alla conservazione dell'oggetto descritto nel presente foglio secondo le norme della Legge 1° Giugno 1939, n. 1089 e Regolamento approvato con R. Decreto n. 363 del 30 Gennaio 1913; di conseguenza a non rimuoverlo dal posto che occupa, a non apportarvi modificazioni senza conseguire preventiva approvazione del Ministero dell'Istruzione, e a non menomarne in alcun modo il pubblico godimento.

DATA: .....

VISTO DEL SOPRINTENDENTE

FIRMA

AGGIORNAMENTI: