

N. CATALOGO GENERALE	N. CATALOGO INTERNAZIONALE	 MINISTERO PER I BENI CULTURALI E AMBIENTALI UFFICIO CENTRALE PER I B.A.A.A.S. ISTITUTO CENTRALE PER IL CATALOGO E LA DOCUMENTAZIONE	REGIONE	N.
16/00111955	ITA:		SOPRINTENDENZA ARCHEOLOGICA - TARANTO	63

(3606334) Roma, 1983 - I.P.Z.S. - S.

PROVINCIA E COMUNE: BA - ALTAMURA

LUOGO DI COLLOCAZIONE: Museo Archeologico

INV. 54 V.M.

OGGETTO: Brocca a vernice rossa

PROVENIENZA (rif. I.G.M.): Altamura (F. 189 III NE)

DATI DI SCAVO: Nessuno
(o altra acquisizione)

INV. DI SCAVO:

DATAZIONE: VI sec. a.C.

ATTRIBUZIONE: Fabbrica locale

MATERIALE E TECNICA: Argilla rosata ben depurata, colore rosso brunastro. Modellata al tornio.

MISURE: h. 4; diam.labbro 3,1

STATO DI CONSERVAZIONE: Integra; colore scrostato in più punti.

CONSISTENZA ATTUALE DEL MATERIALE:

ESAME DEI REPERTI:

CONDIZIONE GIURIDICA: Proprietà dell'A.B.M.C. - Altamura

NOTIFICHE:

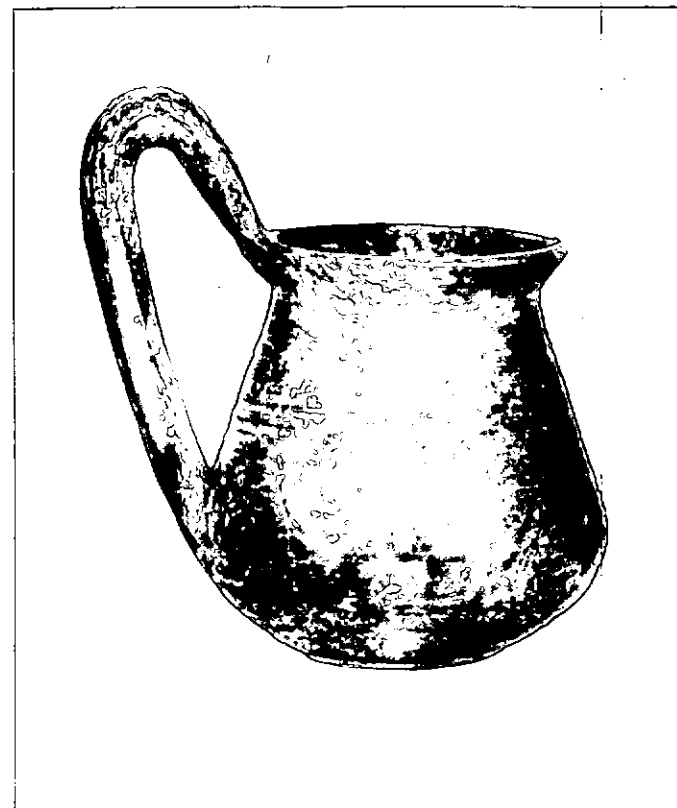

TA R.237 NEG.95114 &

DESCRIZIONE: Labbro estroflesso a profilo troncoconico, ansa a cordolo impostata verticalmente sull'orlo. Corpo biconico, basso piede a disco.

Forma presente soprattutto in Basilicata, in corredi relativi al VI sec. a.C. Una brocca simile, acroma e di dimensioni maggiori fu trovata nella tomba 2 di Pisticci, datata al 540 a.C. (cfr. F.G. LO PORTO, Civiltà indigena e penetrazione greca nella Lucania orientale, in Mon. Acc. Lincei, 48, 1973 (serie Misc.), p.169, tav. XVII, 3, 4). In vernice rossa invece è presente nella tomba 3 di Pisticci, di poco anteriore alla precedente (cfr. ib. p.170, tav. XVIII, 1, 3). Al secondo quarto del V sec. appartiene un esemplare proveniente da Matera; un'altra era in una tomba a Borgo Vehusio (MT), della metà del VI sec. a.C. (cfr.

RESTAURI:

ESEGUITI:

PROCEDIMENTI SEGUITI:

BIBLIOGRAFIA, INVENTARI:

FOTOGRAFIE:

SOPRINTENDENZA ARCHEOLOGICA
TARANTO

A.F.S. n° 95114 E Cat. R-237 (TA)

DISEGNI:

ESAME DEI SITI E DEI TERRENI:

RIFERIMENTO OGGETTI DELLO STESSO COMPLESSO:

)

15. 11. 60

COMPILATORE DELLA SCHEDA: PETRALLA Angela *Angela Petrella*

DATA: 20/12/1987

VISTO DEL FUNZIONARIO RESPONSABILE: *[Signature]*



ALLEGATI:

OSSERVAZIONI:

RIFERIMENTO VECCHIE SCHEDE:

Io sottoscritto mi obbligo alla conservazione dell'oggetto descritto nel presente foglio secondo le norme della Legge 1° Giugno 1939, n. 1089 e Regolamento approvato con R. Decreto n. 363 del 30 Gennaio 1913; di conseguenza a non rimuoverlo dal posto che occupa, a non apportarvi modificazioni senza conseguire preventiva approvazione del Ministero dell'Istruzione, e a non menomarne in alcun modo il pubblico godimento.

DATA:

VISTO DEL SOPRINTENDENTE

FIRMA

AGGIORNAMENTI:

RA	N. CATALOGO GENERALE	N. CATALOGO INTERNAZIONALE	 MINISTERO PER I BENI CULTURALI E AMBIENTALI DIREZ. GEN. DELLE ANTICHITA' E BELLE ARTI	
16/00111955	ITA:	SOPRINT. ARCHEOLOGICA - TARANTO		63
ALLEGATO N.1.....				

(5605243) Roma, 1975 - Ist. Poligr. Stato - S. (c. 200.000)

ib., p.215, tav.LXIII, 1, 6; p.220, tav.LXV, 2, 6).