

RA

N. CATALOGO GENERALE

N. CATALOGO INTERNAZIONALE

 MINISTERO PER I BENI CULTURALI E AMBIENTALI
 UFFICIO CENTRALE PER I B.A.A.A.S.
 ISTITUTO CENTRALE PER IL CATALOGO E LA DOCUMENTAZIONE

REGIONE

N.

CODICI

16/00111961

ITA:

SOPRINTENDENZA ARCHEOLOGICA - TARANTO

63

PUGLIA

(3606334) Roma, 1983 - I.P.Z.S. - S.

PROVINCIA E COMUNE: BA - ALTAMURA

LUOGO DI COLLOCAZIONE: Museo Archeologico INV. 61 V.M.

OGGETTO: Piatto aeromo

PROVENIENZA (rif. I.G.M.): Altamura (F. 189 III NE)

DATI DI SCAVO: Nessuno
(o altra acquisizione)

INV. DI SCAVO:

DATAZIONE: III - II sec. a.C.

ATTRIBUZIONE: Fabbriera locale.

MATERIALE E TECNICA: Argilla rosata, piuttosto ben depurata,
modellata al tornio.

MISURE: h. 6; diam.labbro 16,3; diam.piede 6,3

STATO DI CONSERVAZIONE: Lacunoso in parte del labbro e nella
vasca. Piccole imperfezioni e scheggiature sulla superfic
ficie, lesione da cottura sul fondo.

CONSISTENZA ATTUALE DEL MATERIALE:

ESAME DEI REPERTI:

CONDIZIONE GIURIDICA: Proprietà dell'A.B.M.C. - Altamura

NOTIFICHE:

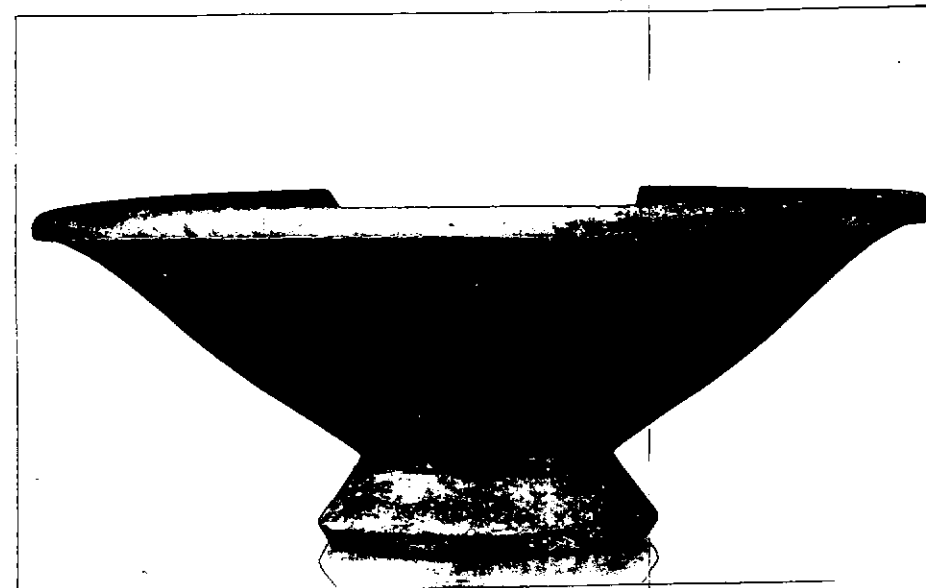

TA R. 311 NEG. 86190 E

DESCRIZIONE: Labbro svasato e leggermente ripiegato con
margini superiori arrotondati. Vasca espansa con profilo
filo concavo-convesso. Piede troncoconico cavo.
All'interno depressione di forma circolare con orlo
a risega.Forma tardo-ellenistica. Esempari simili a Lipari
(cfr. L. BERNABO' BREA - M. CAVALIER, Meligunis Lipari, II,
Palermo, 1965, t. 131, tav. CCXII, 1d, t. 494, 2b, t.
300, 4e; t. 99, 5e; tav. CCXIII, t. 146, 2b).

RESTAURI:

ESEGUITI:

PROCEDIMENTI SEGUITI:

BIBLIOGRAFIA, INVENTARI:

FOTOGRAFIE:

SOPRINTENDENZA ARCHEOLOGICA
TARANTO
L.F.S. n° 86190E Cat. R. 311 (TA)

DISEGNI:

ESAME DEI SITI E DEI TERRENI:

RIFERIMENTO OGGETTI DELLO STESSO COMPLESSO:

1. SITO 1: ...
2. SITO 2: ...
3. SITO 3: ...

4. SITO 4: ...
5. SITO 5: ...

6. SITO 6: ...

7. SITO 7: ...

8. SITO 8: ...

9. SITO 9: ...

10. SITO 10: ...

11. SITO 11: ...

12. SITO 12: ...

13. SITO 13: ...

14. SITO 14: ...

15. SITO 15: ...

16. SITO 16: ...

COMPILATORE DELLA SCHEDA: PETRALLA Angela *Angela Petrella*

DATA: 20/12/1987

VISTO DEL FUNZIONARIO RESPONSABILE: *[Signature]*

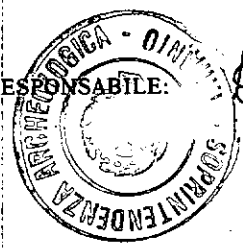

ALLEGATI:

OSSERVAZIONI:

RIFERIMENTO VECCHIE SCHEDE:

Io sottoscritto mi obbligo alla conservazione dell'oggetto descritto nel presente foglio secondo le norme della Legge 1° Giugno 1939, n. 1089 e Regolamento approvato con R. Decreto n. 363 del 30 Gennaio 1913; di conseguenza a non rimuoverlo dal posto che occupa, a non apportarvi modificazioni senza conseguire preventiva approvazione del Ministero dell'Istruzione, e a non menomarne in alcun modo il pubblico godimento.

DATA:

VISTO DEL SOPRINTENDENTE

FIRMA

AGGIORNAMENTI: