

RA

N. CATALOGO GENERALE

N. CATALOGO INTERNAZIONALE

 MINISTERO PER I BENI CULTURALI E AMBIENTALI  
 UFFICIO CENTRALE PER I B.A.A.A.S.  
 ISTITUTO CENTRALE PER IL CATALOGO E LA DOCUMENTAZIONE

REGIONE

N.

16/00111968

ITA:

SOPRINTENDENZA ARCHEOLOGICA ALTAMURA

63

PUGLIA

(3606334) Roma, 1983 - I.P.Z.S. - S.

PROVINCIA E COMUNE: BA - ALTAMURA

LUOGO DI COLLOCAZIONE: Museo Archeologico INV. 69 V.M.

OGGETTO: Coppa biansata a decorazione lineare

PROVENIENZA (rif. I.G.M.): Altamura (F. 189 III NE)

DATI DI SCAVO: Nessuno  
(o altra acquisizione)

INV. DI SCAVO:

DATAZIONE: V - IV sec. a.C.

ATTRIBUZIONE: Fabbrica locale

MATERIALE E TECNICA: Argilla arancio-rosata, ben depurata;  
colore rossiccio opaco diluito. Modellata al tornio.

MISURE: h. 5,2; diam.labbro 17,3; diam.piede 5,5

STATO DI CONSERVAZIONE: Lacunosa nell'ansa; incrostazioni su  
tutta la superficie. Colore scrostato sul labbro e in  
gran parte evanido.

CONSISTENZA ATTUALE DEL MATERIALE:

ESAME DEI REPERTI:

CONDIZIONE GIURIDICA: Proprietà dell'A.B.M.C. - Altamura

NOTIFICHE:

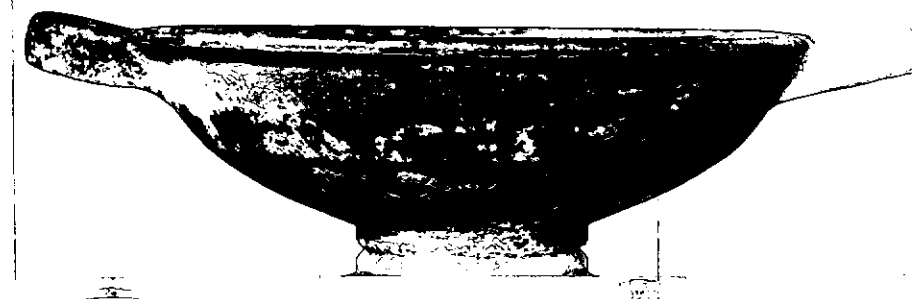

NEG. 86197E

DESCRIZIONE: Labbro orizzontale con margine superiore piatto; anse a nastro impostate diagonalmente al di sotto dell'orlo; vasca espansa a profilo curvo, piede a a cercine. Anse e margine superiore verniciati; all'interno fascia circolare.

Forma presente in Peucezia a Conversano (cfr. A.M. CHIECO BIANCHI MARTINI, Conversano (Bari), in NSc, 18, 1964 p. 146, n. 32) in una sepoltura di metà IV sec. a.C. Largamente documentata in Daunia, a Melfi in una tomba di fine V-inizi IV sec. a.C. (cfr. A. BOTTINI, Cinturoni a placche dell'area melfese, in AION, V, 1983, p. 35, fig. 20), ad Ascoli Satriano, associata a materiale della seconda metà del IV sec. a.C. (cfr. F. TINEBERG, Le necropoli dauniche di Ascoli Satriano ed Arpi, Genova 1985, p. 205, t. 69, n. 19) e ad Arpi, in contesti

RESTAURI:

ESEGUITI:

PROCEDIMENTI SEGUITI:

BIBLIOGRAFIA, INVENTARI:

FOTOGRAFIE:

SOPRINTENDENZA ARCHEOLOGICA  
TARANTO  
A.S. n° 86197 E Cat. (TA)

DISEGNI:

ESAME DEI SITI E DEI TERRENI:

RIFERIMENTO OGGETTI DELLO STESSO COMPLESSO:

COMPILATORE DELLA SCHEDA: PETRALIA Angela *Angela Petrella*

DATA: 20/12/1987

VISTO DEL FUNZIONARIO RESPONSABILE



*M. M.*

ALLEGATI:

OSSERVAZIONI:

RIFERIMENTO VECCHIE SCHEDE:

Io sottoscritto mi obbligo alla conservazione dell'oggetto descritto nel presente foglio secondo le norme della Legge 1° Giugno 1939, n. 1089 e Regolamento approvato con R. Decreto n. 363 del 30 Gennaio 1913; di conseguenza a non rimuoverlo dal posto che occupa, a non apportarvi modificazioni senza conseguire preventiva approvazione del Ministero dell'Istruzione, e a non menomarne in alcun modo il pubblico godimento.

DATA: .....

VISTO DEL SOPRINTENDENTE

FIRMA

AGGIORNAMENTI:

RA

N. CATALOGO GENERALE

N. CATALOGO INTERNAZIONALE

MINISTERO PER I BENI CULTURALI E AMBIENTALI  
DIREZ. GEN. DELLE ANTICHITA' E BELLE ARTI

16/00111968

ITA:

SOPRINT. ARCHEOLOGICA - TARANTO

63

INV. 69

ALLEGATO N. 1

(5605243) Roma, 1975 - Ist. Poligr. Stato - S. (c. 200.000)

relativi alla seconda metà del IV sec. a.C. (cfr. ib.p.241, t.15, n.6; p.248, t.6, n.48 e 64; p.257, t.8, n.16).