

RA

CODICI

N. CATALOGO GENERALE	N. CATALOGO INTERNAZIONALE	MINISTERO PER I BENI CULTURALI E AMBIENTALI UFFICIO CENTRALE PER I BENI A.A.A.S. ISTITUTO CENTRALE PER IL CATALOGO E LA DOCUMENTAZIONE		REGIONE	N.
16/00112018	ITA:	SOPRINTENDENZA ARCH.CA DELLA PUGLIA - TARANTO	63	PUGLIA	

1983 - I.P.Z.S. - S.

PROVINCIA E COMUNE: Altamura (BA)

LUOGO DI COLLOCAZIONE: Museo Archeologico

INV. 132 V.M.

OGGETTO: Guttus di "tipo Caleno"

PROVENIENZA (rif. I.G.M.): Altamura (F 189 III NO)

DATI DI SCAVO:
(o altra acquisizione)

INV. DI SCAVO:

DATAZIONE: Seconda metà IV - III sec.a.C.

ATTRIBUZIONE: Fabbrica apula

MATERIALE E TECNICA: Argilla rosata, ben depurata, leggermente micacea; ingubbiatura rossastra; vernice nera lucente

MISURE: Alt. 9; Diam. 9

STATO DI CONSERVAZIONE: Leggermente scheggiato in vari punti; decorazione consunta; vernice scrostata in numerosi punti

CONSISTENZA ATTUALE DEL MATERIALE: -

ESAME DEI REPERTI: -

CONDIZIONE GIURIDICA: Proprietà dell'A.B.M.C. Altamura

NOTIFICHE: -

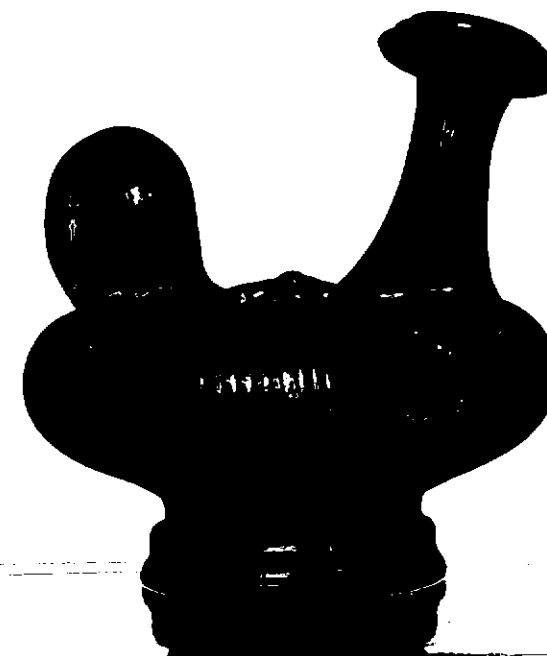

TA R. 309 NEG. 86176 E

DESCRIZIONE. Corpo tondeggiante molto schiacciato; lungo bocchino verticale, leggermente obliquo con orlo espanso, scagnalato; piede troncoconico, modanato, unito al corpo mediante breve elemento cilindrico; ansa ad anello verticale. Corpo ornato da sottili strigilature; sul medaglione, in rilievo, testa maschile, di prospetto, con folta barba e capelli ricciuti. Interamente verniciato ad eccezione della base e dell'elemento di raccordo tra piede e corpo ingubbiati.

L'attribuzione di tutta questa classe vascolare a fabbriche calene (R. PAGENSTECHE, Die Calenische Relief Keramik, Berlin, 1909) è stata confutata in seguito a numerosi ritrovamenti pugliesi i quali depongono a favore della esistenza di fabbriche locali; ciò sembra essere confermato, inoltre, dalla sagoma generale di questi oggetti e soprattutto dalla forma del piede che richiama, in modo evidente, i prodotti coevi della ceramica di Gnathia

RESTAURI:

ESEGUITI:

PROCEDIMENTI SEGUITI:

BIBLIOGRAFIA, INVENTARI:

FOTOGRAFIE: SOPRINTENDENZA ARCHEOLOGICA
TARANTO
U.F.S. n° 86176 E Cat. R.309 (TA)

DISEGNI:

ESAME DEI SITI E DEI TERRENI:

RIFERIMENTO OGGETTI DELLO STESSO COMPLESSO:

COMPILATORE DELLA SCHEDA:

Francesca Paola Magli

Francesca Paola Magli

DATA: 31/10/1987

VISTO DEL FUNZIONARIO RESPONSABILE



[Handwritten signature]

ALLEGATI:

Io sottoscritto mi obbligo alla conservazione dell'oggetto descritto nel presente foglio secondo le norme della Legge 1° Giugno 1939, n. 1089 e Regolamento approvato con R. Decreto n. 363 del 30-Gennaio 1913; di conseguenza a non rimuoverlo dal posto che occupa, a non apportarvi modificazioni senza conseguire preventiva approvazione del Ministero per i Beni Culturali e Ambientali, e a non menomarne in alcun modo il pubblico godimento.

DATA:

VISTO DEL DIRETTORE DELL'ISTITUTO

FIRMA

AGGIORNAMENTI:

OSSERVAZIONI:

RIFERIMENTO VECCHIE SCHEDE:

RA

N. CATALOGO GENERALE

N. CATALOGO INTERNAZIONALE

MINISTERO PER I BENI CULTURALI E AMBIENTALI
DIREZ. GEN. DELLE ANTICHITA' E BELLE ARTI

16/00112018

ITA:

SOPR.ZA ARCH.CA DELLA PUGLIA-TA

63

INV. 132 V.M.

ALLEGATO N. 1

(5605243) Roma, 1975 - Ist. Poligr. Stato - S. (c. 200.000)

(P.MINGAZZINI, in C.V.A., Capua III, pag.17; B.M.SCARFI', Gioia del Colle-Scavi nella zona di Monte Sannace-
Le tombe rinvenute nel 1957, in "Mon.Ant.Lincei", XLV, 1960, coll.179-180).