

RA

CODICI

|                      |                            |  |    |         |    |
|----------------------|----------------------------|--|----|---------|----|
| N. CATALOGO GENERALE | N. CATALOGO INTERNAZIONALE | MINISTERO PER I BENI CULTURALI E AMBIENTALI<br>UFFICIO CENTRALE PER I BENI A.A.A.A.S.<br>ISTITUTO CENTRALE PER IL CATALOGO E LA DOCUMENTAZIONE |    | REGIONE | N. |
| 16/00112028          | ITA:                       | SOPRINTENDENZA ARCH.CA DELLA PUGLIA - TARANTO  | 63 | PUGLIA  |    |

Roma, 1983 - I.P.Z.S. - S.

PROVINCIA E COMUNE: Altamura (BA)

LUOGO DI COLLOCAZIONE: Museo Archeologico INV.145 V.M.

OGGETTO: Ciotola a vernice nera

PROVENIENZA (rif. I.G.M.): Altamura (F 189 III NO)

DATI DI SCAVO:  
(o altra acquisizione)

INV. DI SCAVO:

DATAZIONE: Seconda metà IV sec.a.C.

ATTRIBUZIONE: Fabbrica apula

MATERIALE E TECNICA: Argilla rossastra, ben depurata; vernice  
nera lucente

MISURE: Alt. 3; Diam. 7

STATO DI CONSERVAZIONE: Scheggiata leggermente sul piede; vernice  
scrostata in numerosissimi punti.

CONSISTENZA ATTUALE DEL MATERIALE: -

ESAME DEI REPERTI: -

CONDIZIONE GIURIDICA: Proprietà dell'A.B.M.C. Altamura

NOTIFICHE: -

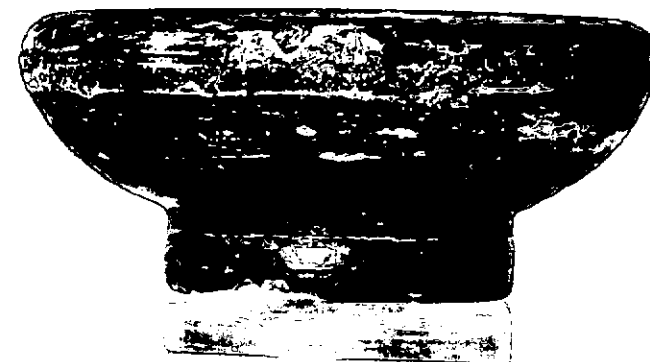

TA R. 308 NEG. 86160-E

DESCRIZIONE: Orlo spesso e leggermente introflesso; vasca a profilo convesso; piede a profilo cilindrico con base cava. Interamente verniciata.

Per un esemplare simile, datato alla seconda metà del IV sec.a.C., cfr. B.M. SCARFI', Gioia del Colle-Scavi nella zona di Monte Sannace-Le tombe rinvenute nel 1957, in "Mon Ant. Lincei", XLV, 1960, col. 175; fig. 15:30. Questa forma è assimilabile alla specie 2710, serie 2711, tipo 2711 a1 de Morel (J.P. MOREL, Ceramique Campanienne-Les formes, Rome, 1981, pag. 208) e alla forma 21/25B del Lamboglia (N. LAMBOGLIA, Per una classificazione preliminare della ceramica campana, in "Atti del I Congresso Internazionale di Studi Liguri (1950)", Bordighera, 1952, pagg. 174-175). Di tradizione ellenistica, tale forma abbonda sia nella ceramica attica che nella produzione della Sicilia e della Magna Grecia probabilmente dalla seconda metà IV-inizi III sec.a.C.

RESTAURI:

ESEGUITI:

PROCEDIMENTI SEGUITI:

BIBLIOGRAFIA, INVENTARI:

FOTOGRAFIE: **SOPRINTENDENZA ARCHEOLOGICA**  
**TARANIO**  
**L.F.G. n° 86160E Cat. R.308 (TA)**

DISEGNI:

ESAME DEI SITI E DEI TERRENI:

RIFERIMENTO OGGETTI DELLO STESSO COMPLESSO:

COMPILATORE DELLA SCHEDA:

*Francesco Pade...*

DATA: 31/10/1987

VISTO DEL FUNZIONARIO RESPONSABILE



*[Handwritten signature]*

Io sottoscritto mi obbligo alla conservazione dell'oggetto descritto nel presente foglio secondo le norme della Legge 1° Giugno 1939, n. 1089 e Regolamento approvato con R. Decreto n. 363 del 30-Gennaio 1913; di conseguenza a non rimuoverlo dal posto che occupa, a non apportarvi modificazioni senza conseguire preventiva approvazione del Ministero per i Beni Culturali e Ambientali, e a non menomarne in alcun modo il pubblico godimento.

DATA: .....

VISTO DEL DIRETTORE DELL'ISTITUTO

FIRMA

ALLEGATI:

AGGIORNAMENTI:

OSSERVAZIONI:

RIFERIMENTO VECCHIE SCHEDE: