

RA	N. CATALOGO GENERALE	N. CATALOGO INTERNAZIONALE	 MINISTERO PER I BENI CULTURALI E AMBIENTALI UFFICIO CENTRALE PER I BENI A.A.A.S. ISTITUTO CENTRALE PER IL CATALOGO E LA DOCUMENTAZIONE		REGIONE	N.
CODICI	16/00021140	ITA:	SOPRINTENDENZA ARCHEOLOGICA - TARANTO	63	PUGLIA	1

PROVINCIA E COMUNE: BA - ALTAMURA

LUOGO DI COLLOCAZIONE: Museo Archeologico

INV. 777

OGGETTO: Pithos

PROVENIENZA (rif. I.G.M.): ALTAMURA (F. 189 III NO)

DATI DI SCAVO: 1971 - Via IV Novembre INV. DI SCAVO:
 (o altra acquisizione) Prop. Popolizio - Scavo dell'abitato

DATAZIONE: VI sec.a.C.

ATTRIBUZIONE: Fabbrica locale

MATERIALE E TECNICA: Impasto di colore marrone bruciato,
 ricco di inclusi

MISURE: Alt. 33,4; diam.orlo 26,2; diam.mass. 27

STATO DI CONSERVAZIONE: Ricomposto ed integrato

CONSISTENZA ATTUALE DEL MATERIALE:

ESAME DEI REPERTI:

CONDIZIONE GIURIDICA: Proprietà dello Stato

NOTIFICHE:

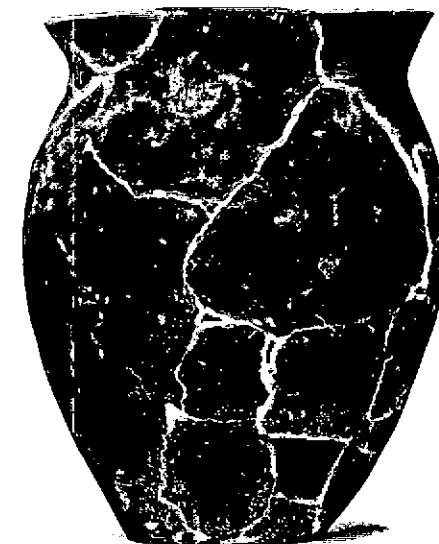

NEG. 2268 Altamura

DESCRIZIONE: Labbro estroflesso, corpo ovoide, base piccola e piana. Piccole prese sotto il labbro di forma tronco - conica.

Per la forma cfr., F.G. LOPORTO, Civiltà indigena e penetrazione greca nella Lucania orientale, Roma 1973, pag. 217, tav. LXIII 2,2.

RESTAURI:

ESEGUITI:

PROCEDIMENTI SEGUITI:

BIBLIOGRAFIA, INVENTARI:

FOTOGRAFIE:

DISEGNI:

ESAME DEI SITI E DEI TERRENI:

RIFERIMENTO OGGETTI DELLO STESSO COMPLESSO:

Inv. 771 Skyphos a vernice nera

772 Kantharos a decorazione geometrica monocroma

773 Pithos

774 Pithos

775 Pithos

776 Cratere a decorazione geometrica monocroma

DEBERNARDIS CATERINA

Caterina Debernardis

COMPILATORE DELLA SCHEDA:

DATA: 30/6/1984



VISTO DEL FUNZIONARIO RESPONSABILE:

[Handwritten signature]

ALLEGATI:

Io sottoscritto mi obbligo alla conservazione dell'oggetto descritto nel presente foglio secondo le norme della Legge 1° Giugno 1939, n. 1089 e Regolamento approvato con R. Decreto n. 363 del 30-Gennaio 1913; di conseguenza a non rimuoverlo dal posto che occupa, a non apportarvi modificazioni senza conseguire preventiva approvazione del Ministero per i Beni Culturali e Ambientali, e a non menomarne in alcun modo il pubblico godimento.

DATA:  MAR 1996

IL SOPRINTENDENTE
(dott. Giuseppe ANDREASSI)

VISTO DEL DIRETTORE DELL'ISTITUTO

FIRMA

[Handwritten signature]

AGGIORNAMENTI:

OSSERVAZIONI:

RIFERIMENTO VECCHIE SCHEDE: