

RA	N. CATALOGO GENERALE	N. CATALOGO INTERNAZIONALE	 MINISTERO PER I BENI CULTURALI E AMBIENTALI UFFICIO CENTRALE PER I BENI A.A.A.S. ISTITUTO CENTRALE PER IL CATALOGO E LA DOCUMENTAZIONE		REGIONE	N.
ODICI	16/00027572	ITA:	SOPRINTENDENZA ARCHEOLOGICA DELLA PUGLIA - TARANTO	63	PUGLIA	

Roma, 1983 - I.P.Z.S. - S.

PROVINCIA E COMUNE: BA - ALTAMURA

LUOGO DI COLLOCAZIONE: Museo archeologico INV.4004

OGGETTO: Ciotola emisferica

PROVENIENZA (rif. I.G.M.): Cassano Murge (F.189 I SO mm.122/155)
Grotta Nisco

DATI DI SCAVO: Scavo Venturo 1989-90 INV. DI SCAVO:
(o altra acquisizione) Grotta funeraria

Ambiente 1 - Nicchia A - Taglio II.

DATAZIONE: Eneolitico

ATTRIBUZIONE: Civiltà di Laterza

MATERIALE E TECNICA: Impasto brunastro, fine con rari inclusi. Superfici levigate con esito semilucido.

MISURE: alt. 5,2 diam. orlo 13

STATO DI CONSERVAZIONE: Ricomposto, lacunoso di parte dell'orlo e del corpo.

CONSISTENZA ATTUALE DEL MATERIALE: Non deperibile.

ESAME DEI REPERTI:

CONDIZIONE GIURIDICA: Proprietà dello Stato

NOTIFICHE:

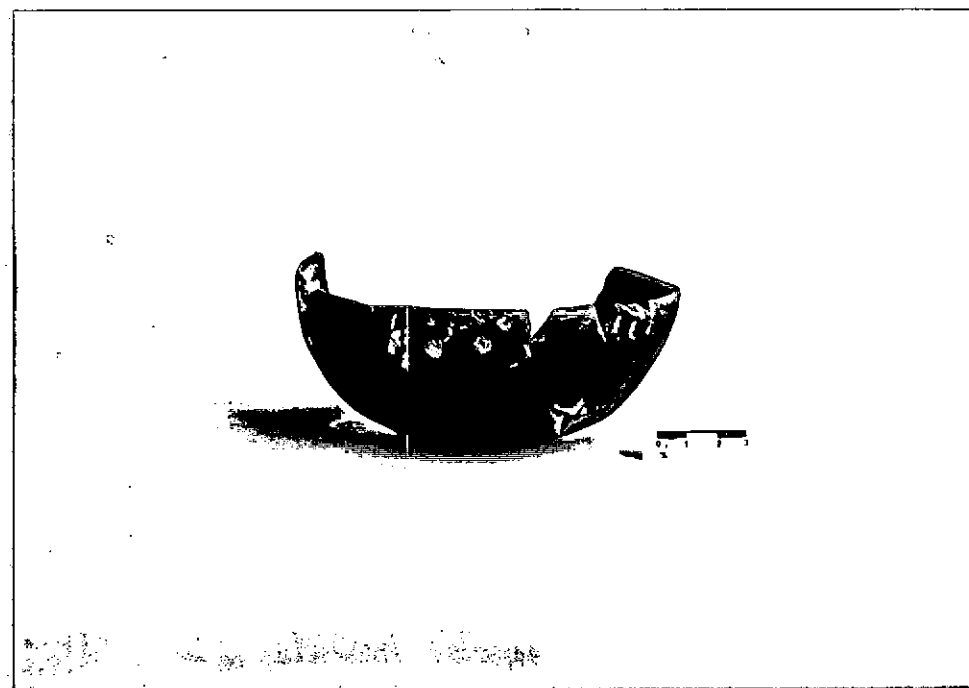

NEG. 1219 ALTAMURA

DESCRIZIONE: Orlo sottile, vasca emisferica, fondo umbilicato.

Confronta per la forma: F. BIANCOFIORE, *La necropoli eneolitica di Laterza*, in *Origini*, I, 1967, pag. 81 fig. 41:10.

RESTAURI:

ESEGUITI:

PROCEDIMENTI SEGUITI:

BIBLIOGRAFIA, INVENTARI:

FOTOGRAFIE: SOPRINTENDENZA ARCHEOLOGICA
TARANTO

A.F.S. n° 1219 ~~di~~ Altamura

DISEGNI:

ESAME DEI SITI E DEI TERRENI:

RIFERIMENTO OGGETTI DELLO STESSO COMPLESSO:

Impasto 4001-4100
Industria litica 4101-4236
Metalli 4237-4248
Industria ossea 4249-4255

COMPILATORE DELLA SCHEDA: *Patrizia Di Franco* *Patrizia Di Franco*

DATA: *15 Novembre 1990*

VISTO DEL FUNZIONARIO RESPONSABILE



[Handwritten signature]

ALLEGATI:

OSSERVAZIONI:

RIFERIMENTO VECCHIE SCHEDE:

Io sottoscritto mi obbligo alla conservazione dell'oggetto descritto nel presente foglio secondo le norme della Legge 1° Giugno 1939, n. 1089 e Regolamento approvato con R. Decreto n. 363 del 30 Gennaio 1913; di conseguenza a non rimuoverlo dal posto che occupa, a non apportarvi modificazioni senza conseguire preventiva approvazione del Ministero per i Beni Culturali e Ambientali, e a non menomarne in alcun modo il pubblico godimento.

DATA:

VISTO DEL DIRETTORE DELL'ISTITUTO

FIRMA

AGGIORNAMENTI: