



16/00027585

ITA:

SOPRINTENDENZA ARCHEOLOGICA DELLA PUGLIA - TARANTO

63

PUGLIA

Roma, 1983 - I.P.Z.S. - S.

PROVINCIA E COMUNE: BA - ALTAMURA

LUOGO DI COLLOCAZIONE: Museo archeologico

INV.4017

OGGETTO: Scodella

PROVENIENZA (rif. I.G.M.): Cassano Murge (F.189 I SO mm.122/155)
Grotta NiscoDATI DI SCAVO: Scavi Venturo 1989-90
(o altra acquisizione) Grotta funeraria
Sala centrale

INV. DI SCAVO:

DATAZIONE: Eneolitico iniziale

ATTRIBUZIONE:



MATERIALE E TECNICA: Impasto grigio, fine, compatto. Superficie interna levigata; superficie esterna avana, lisciata. Decorazione incisa.

MISURE: alt. esistente 7,7. diam. probabile 34

STATO DI CONSERVAZIONE: Dieci frammenti di cui quattro ricomposti.

CONSISTENZA ATTUALE DEL MATERIALE: Non deperibile

ESAME DEI REPERTI:

CONDIZIONE GIURIDICA: Proprietà dello Stato

NOTIFICHE:

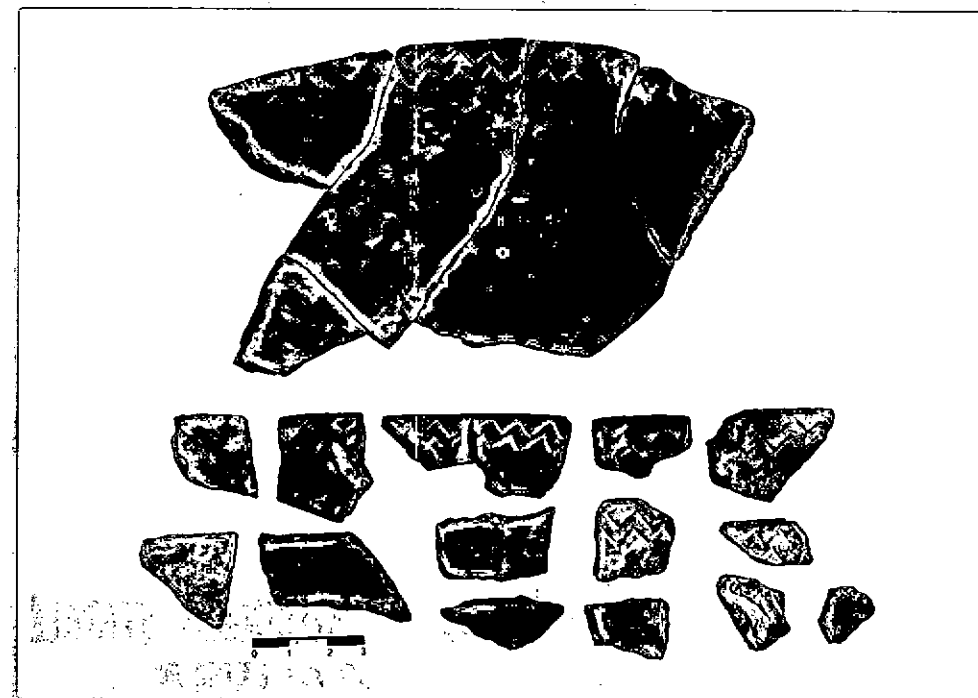

NEG. 1406 ALTAMURA

DESCRIZIONE: Orlo sottile arrotondato, profilo troncoconico aperto. Decorazione: all'interno, subito sotto l'orlo due file di zigzag continue e parallele.

Confronti: per la forma: F. BIANCOFIORE, La necropoli eneolitica di Laterza, in Origini, I, 1967, pag. 77 fig. 39:3. per la decorazione: F. RADINA, santa Candida, in AA.VV. Archeologia di una città - Bari dalle origini al X secolo, (Bari, 1988) pag. 162 fig. 186:1. Si veda anche per la forma e la decorazione, S. BIANCO, La Preistoria, in S. BIANCO, V. TAGLIENTE, Il museo nazionale della Siritide di Policoro, (Bari, 1985) pag. 24 fig. 13:1-3.

RESTAURI:

ESEGUITI:

PROCEDIMENTI SEGUITI:

BIBLIOGRAFIA, INVENTARI:

FOTOGRAFIE: SOPRINTENDENZA ARCHEOLOGICA

1983
A.P.S. n° 1406 / Altamura

DISEGNI:

ESAME DEI SITI E DEI TERRENI:

RIFERIMENTO OGGETTI DELLO STESSO COMPLESSO:

Impasto 4001-4100
Industria litica 4101-4236
Metalli 4237-4248
Industria ossea 4249-4255

COMPILATORE DELLA SCHEDA: *Patrizia Di Franco*

P Di Franco

DATA: *15 Novembre 1990*

VISTO DEL FUNZIONARIO RESPONSABILE:

Deukuro



ALLEGATI:

Io sottoscritto mi obbligo alla conservazione dell'oggetto descritto nel presente foglio secondo le norme della Legge 1° Giugno 1939, n. 1089 e Regolamento approvato con R. Decreto n. 363 del 30 Gennaio 1913; di conseguenza a non rimuoverlo dal posto che occupa, a non apportarvi modificazioni senza conseguire preventiva approvazione del Ministero per i Beni Culturali e Ambientali, e a non menomarne in alcun modo il pubblico godimento.

DATA:

VISTO DEL DIRETTORE DELL'ISTITUTO

FIRMA

AGGIORNAMENTI:

OSSERVAZIONI:

RIFERIMENTO VECCHIE SCHEDE: