

RA	N. CATALOGO GENERALE	N. CATALOGO INTERNAZIONALE	MINISTERO PER I BENI CULTURALI E AMBIENTALI UFFICIO CENTRALE PER I BENI A.A.A.S. ISTITUTO CENTRALE PER IL CATALOGO E LA DOCUMENTAZIONE	REGIONE	N.
CODICI	16/00027588	ITA:	SOPRINTENDENZA ARCHEOLOGICA DELLA PUGLIA - TARANTO	63	PUGLIA

Roma, 1983 - I.P.Z.S. - S.

PROVINCIA E COMUNE: BA - ALTAMURA

LUOGO DI COLLOCAZIONE: Museo archeologico INV. 4020

OGGETTO: Ciotola pseudobiconica

PROVENIENZA (rif. I.G.M.): Cassano Murge (F.189 I SO mm.122/155)
Grotta Nisco

DATI DI SCAVO: Scavi Venturo 1989-90 INV. DI SCAVO:
(o altra acquisizione) Grotta funeraria
Sala centrale

DATAZIONE: Eneolitico

ATTRIBUZIONE: Civiltà di Laterza

MATERIALE E TECNICA: Impasto nero, fine. Superfici marrone, levigate.
Decorazione a scanalature.

MISURE: alt.14 diam.22 diam.orlo 17,5

STATO DI CONSERVAZIONE: Ricomposto, lacunoso di parte dell'orlo e del corpo.

CONSISTENZA ATTUALE DEL MATERIALE: Non deperibile

ESAME DEI REPERTI:

CONDIZIONE GIURIDICA: Proprietà dello Stato

NOTIFICHE:

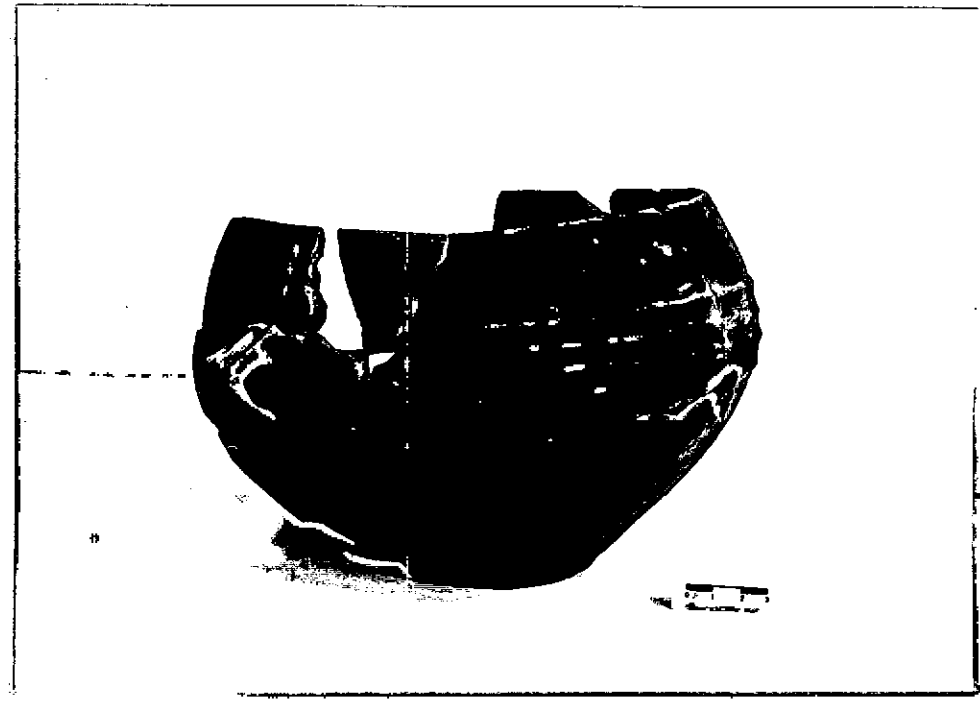

NEG. 1397 ALTAMURA

DESCRIZIONE: Orlo arrotondato, spalla obliqua, carena appena accennata; vasca emisferica, rastremata verso il fondo piano profilato; piccola ansa a nastro del tipo a gomito impostata sulla carena. Decorazione: sulla carena tre solcature continue e orizzontali, parallele. Poco sotto l'orlo due solcature verticali e parallele scendono sull'ansa fino al gomito. Oltre l'ansa la decorazione si interrompe presumibilmente per l'esistenza di un'altra ansa.

Confronti: per la forma, F.G. LO PORTO, *La tomba di Cellino San Marco e l'inizio della civiltà del Bronzo in Puglia*, B.P.I. vol. 71-72, 1962-63, pag. 194 fig. 2:5. Per l'ansa, F. BIANCOFIORE, *La necropoli eneolitica di Laterza*, in *Origini*, I, 1967, pag. 97 fig. 49:3. Per la decorazione, R. STRICCOLI, *Le culture preistoriche di Grotta Pacelli (Castellana Grotte-Bari)*, (Fasano, 1988) pag. 233 fig. 68:1. Si veda anche E. INGRAVALLO, *La Grotta Cappuccini di Galatone* (Galatina, 1985) pag. 20 tav. 26:2.

RESTAURI:

ESEGUITI:

PROCEDIMENTI SEGUITI:

BIBLIOGRAFIA, INVENTARI:

FOTOGRAFIE: SOPRINTENDENZA ARCHEOLOGICA
TARANTO

A.F.S. n° 1397 *ca. Altamura*

DISEGNI:

ESAME DEI SITI E DEI TERRENI:

RIFERIMENTO OGGETTI DELLO STESSO COMPLESSO:

Impasto 4001-4100

Industria litica 4101-4236

Metalli 4237-4248

Industria ossea 4249-4255

COMPILATORE DELLA SCHEDA:

Patrizia Di Franco

P. Di Franco

DATA: 15 Novembre 1990

VISTO DEL FUNZIONARIO RESPONSABILE:

Debutto



ALLEGATI:

OSSERVAZIONI:

RIFERIMENTO VECCHIE SCHEDE:

Io sottoscritto mi obbligo alla conservazione dell'oggetto descritto nel presente foglio secondo le norme della Legge 1° Giugno 1939, n. 1089 e Regolamento approvato con R. Decreto n. 363 del 30 Gennaio 1913; di conseguenza a non rimuoverlo dal posto che occupa, a non apportarvi modificazioni senza conseguire preventiva approvazione del Ministero per i Beni Culturali e Ambientali, e a non menomarne in alcun modo il pubblico godimento.

DATA:

VISTO DEL DIRETTORE DELL'ISTITUTO

FIRMA

AGGIORNAMENTI: