

RA	N. CATALOGO GENERALE	N. CATALOGO INTERNAZIONALE	 MINISTERO PER I BENI CULTURALI E AMBIENTALI UFFICIO CENTRALE PER I BENI A.A.A.S. ISTITUTO CENTRALE PER IL CATALOGO E LA DOCUMENTAZIONE		REGIONE	N.
CODICI	16/00027602	ITA:	SOPRINTENDENZA ARCHEOLOGICA DELLA PUGLIA - TARANTO	63	PUGLIA	

Roma, 1983 - I.P.Z.S. - S.

PROVINCIA E COMUNE: BA - ALTAMURA

LUOGO DI COLLOCAZIONE: Museo archeologico

INV. 4034

OGGETTO: Vaso biconico

PROVENIENZA (rif. I.G.M.): Cassano Murge (F.189 I SO mm.122/155)
Grotta Nisco

DATI DI SCAVO: Scavi Venturo 1989-1990
(o altra acquisizione) Grotta funeraria
Sala centrale

INV. DI SCAVO:

DATAZIONE: Eneolitico

ATTRIBUZIONE: Civiltà di Laterza

MATERIALE E TECNICA: impasto grigio, semifine. Superficie interna marrone, levigata; superficie esterna nera levigata. Decorazione impressa e incisa.

MISURE: alt. 22 diam. max. 22

STATO DI CONSERVAZIONE: Ricomposto, lacunoso di parte dell'orlo e del corpo. Superfici parzialmente abrase.

CONSISTENZA ATTUALE DEL MATERIALE: Deperibile

ESAME DEI REPERTI:

CONDIZIONE GIURIDICA: Proprietà dello Stato.

NOTIFICHE:

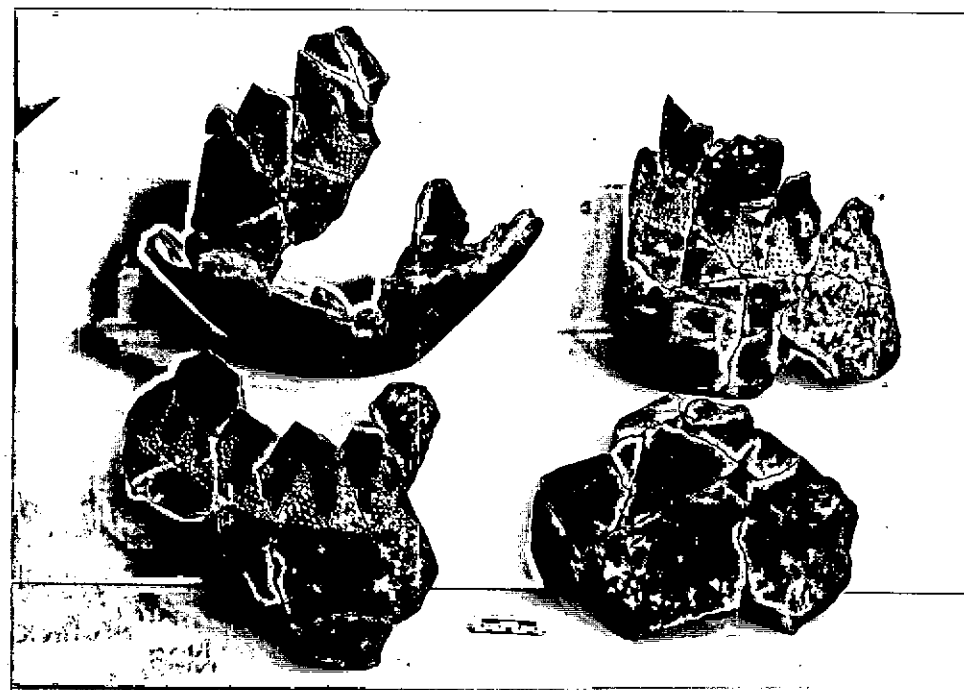

NEG. 1226 ALTAMURA

DESCRIZIONE: Orlo arrotondato, spalla e vasca troncoconiche, carena accentuata, fondo piano; un'ansa a nastro ingrossato del tipo a gomito e tre prese impostate simmetricamente sulla carena. Decorazione: a metà della spalla una linea incisa disposta ad alto zog zag i cui angoli col vertice in alto sono riempiti da fitto punteggio.

confronti: per il profilo, F.G. LO PORTO, *La tomba di Cellino San Marco e l'inizio della civiltà del bronzo in Puglia*, in B.P.I. vol. 71-72, 1962-63, pag. 199 fig. 9. Per la decorazione, R. STRICCOLI, *Le culture preistoriche di Grotta Pacelli*, (Fasano, 1988) pag. 213 fig. 61:1.

RESTAURI:

ESEGUITI:

PROCEDIMENTI SEGUITI:

BIBLIOGRAFIA, INVENTARI:

FOTOGRAFIE: SOPRINTENDENZA ARCHEOLOGICA
TARANTO

A.F. & n° 1226 *Altamura*

DISEGNI:

ESAME DEI SITI E DEI TERRENI:

RIFERIMENTO OGGETTI DELLO STESSO COMPLESSO:

Impasto 4001-4100

Industria litica 4101-4236

Metalli 4237-4248

Industria ossea 4249-4255

COMPILATORE DELLA SCHEDA: *Patrizia Di Franco P. Di Franco*

DATA: *15 Novembre 1990*

VISTO DEL FUNZIONARIO RESPONSABILE:



Alberdino

ALLEGATI:

Io sottoscritto mi obbligo alla conservazione dell'oggetto descritto nel presente foglio secondo le norme della Legge 1° Giugno 1939, n. 1089 e Regolamento approvato con R. Decreto n. 363 del 30 Gennaio 1913; di conseguenza a non rimuoverlo dal posto che occupa, a non apportarvi modificazioni senza conseguire preventiva approvazione del Ministero per i Beni Culturali e Ambientali, e a non menomarne in alcun modo il pubblico godimento.

DATA: _____

VISTO DEL DIRETTORE DELL'ISTITUTO

FIRMA

AGGIORNAMENTI:

OSSERVAZIONI:

RIFERIMENTO VECCHIE SCHEDE: