

RA

N. CATALOGO GENERALE

N. CATALOGO INTERNAZIONALE

MINISTERO PER I BENI CULTURALI E AMBIENTALI
UFFICIO CENTRALE PER I BENI A.A.A.S.
ISTITUTO CENTRALE PER IL CATALOGO E LA DOCUMENTAZIONE

REGIONE

N.

CODICI

16/00117866

ITA:

SOPRINTENDENZA ARCHEOLOGICA - TARANTO

Roma, 1983 - I.P.Z.S. - S.

PROVINCIA E COMUNE: BA - ALTAMURA

LUOGO DI COLLOCAZIONE: Museo Archeologico

INV. 1138

OGGETTO: Brocchetta acroma

PROVENIENZA (rif. I.G.M.): ALTAMURA (F. 189 III NO)

DATI DI SCAVO: 5/3/1974 - Via Vecchia INV. DI SCAVO:
(o altra acquisizione) Buoncammio ang. Via Trebbia
Tomba (a fossa rettangolare)

DATAZIONE: II metà del VI sec. a.C.

ATTRIBUZIONE: Fabbrica locale

MATERIALE E TECNICA: Argilla giallina

MISURE: Alt. 7; diam. orlo 7,8

STATO DI CONSERVAZIONE: Integra

CONSISTENZA ATTUALE DEL MATERIALE:

ESAME DEI REPERTI:

CONDIZIONE GIURIDICA: Proprietà dello Stato

NOTIFICHE:

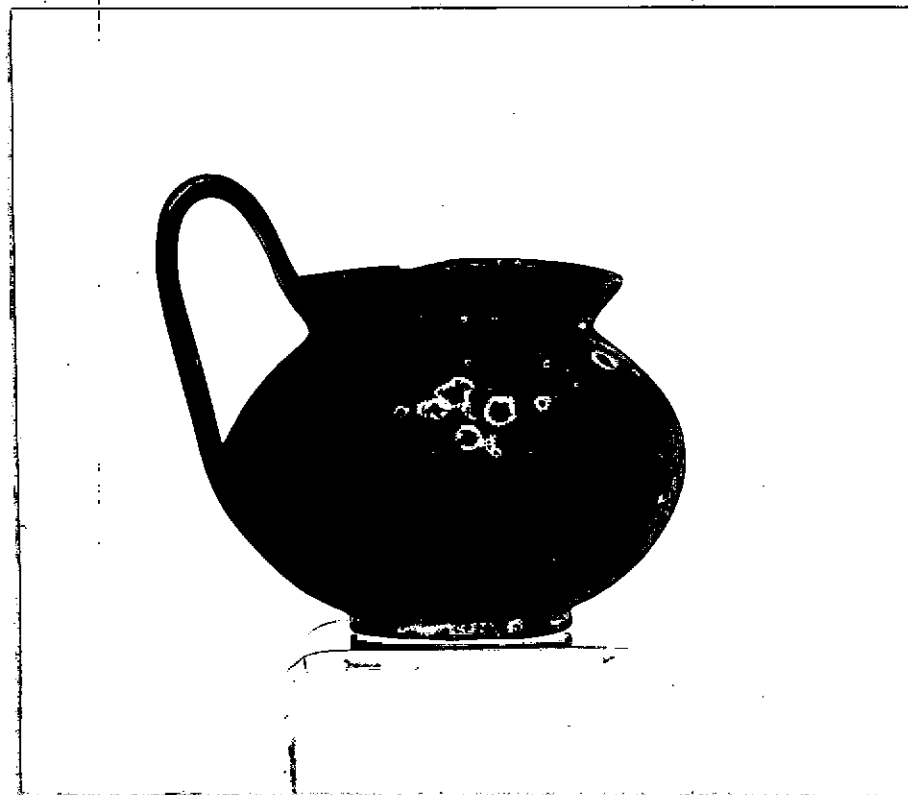

DESCRIZIONE: Labbro obliquo estroflesso, corpo biconico arrotondato, piede appena distinto, ansa a nastro sor montante.

Il tipo si diffonde in Peucezia nel secolo VI e continua con scarsissime variazioni nel sec. V a.C.. E' ben documentata in Lucania in corredi funerari del terzo venticinquesimo del secolo VI a.C. (cfr. F.G. LOPORTO, Civiltà indigena e penetrazione greca nella Lucania orientale, Roma, 1973, pp. 186-188, tavv. XXXV: 2,3; XXXVI: 2,4) nei quali è associato con ceramica geometrica indigena e con coppe ioniche B 2.

NEG. 81174-E

RESTAURI:

ESEGUITI:

PROCEDIMENTI SEGUITI:

BIBLIOGRAFIA, INVENTARI:

FOTOGRAFIE:

DISEGNI:

ESAME DEI SITI E DEI TERRENI:

RIFERIMENTO OGGETTI DELLO STESSO COMPLESSO:

Inv. 1133 Cratere geometrico peuceta

1134 Attingitoio biancato dauno a decorazione geom

1135 Oinochoe attica a vernice nera

1136 Kylix di tipo ionico

1137 Kylix di tipo ionico

COMPILATORE DELLA SCHEDA: *Caterina De Bernardis*

DATA: 30/9/1985

VISTO DEL FUNZIONARIO RESPONSABILE: *Alberto*



ALLEGATI:

OSSERVAZIONI:

RIFERIMENTO VECCHIE SCHEDE:

Io sottoscritto mi obbligo alla conservazione dell'oggetto descritto nel presente foglio secondo le norme della Legge 1° Giugno 1939, n. 1089 e Regolamento approvato con R. Decreto, n. 363 del 30 Gennaio 1913; di conseguenza a non rimuoverlo dal posto che occupa, a non apportarvi modificazioni senza conseguire preventiva approvazione del Ministero per i Beni Culturali e Ambientali, e a non menomarne in alcun modo il pubblico godimento.

DATA: **MAR, 1996**

VISTO DEL DIRETTORE DELL'ISTITUTO *[Signature]* FIRMA

(dott. Giuseppe Andreassi)

IL SOPRINTENDENTE

AGGIORNAMENTI: