

RA	N. CATALOGO GENERALE	N. CATALOGO INTERNAZIONALE	MINISTERO PER I BENI CULTURALI E AMBIENTALI UFFICIO CENTRALE PER I BENI A.A.A.S. ISTITUTO CENTRALE PER IL CATALOGO E LA DOCUMENTAZIONE	REGIONE	N.
CODICI	16 00189315	ITA:	SOPRINTENDENZA ARCHEOLOGICA DELLA PUGLIA - TA	PUGLIA	63

Roma, 1983 - I.P.Z.S. - S.

PROVINCIA E COMUNE: BARI - CANOSA

LUOGO DI COLLOCAZIONE: BARI, MUSEO ARCHEOLOGICO INV. 40103

OGGETTO: GUTTUS

PROVENIENZA (rif. I.G.M.): CANOSA F 176 IV S.O. (I.G.M.)

DATI DI SCAVO: TOPPICELLI, INV. DI SCAVO:
(o altra acquisizione) CANTIERE NOTARGIACOMO,
TOMBA 1, 24/04/91.

DATAZIONE: IV SEC. A.C.

ATTRIBUZIONE: PROBABILE IMPORTAZIONE DA FABBRICHE
COLONIALI

MATERIALE E TECNICA: ARGILLA ARANCIO. VERNICE LUCIDA, A
STAMPO.

MISURE: H. 7.5; LUNG. 8.7

STATO DI CONSERVAZIONE: INTEGRO, ORLO SBRECCATO.

CONSISTENZA ATTUALE DEL MATERIALE:

ESAME DEI REPERTI:

CONDIZIONE GIURIDICA: PROPRIETA' DELLO STATO

NOTIFICHE:

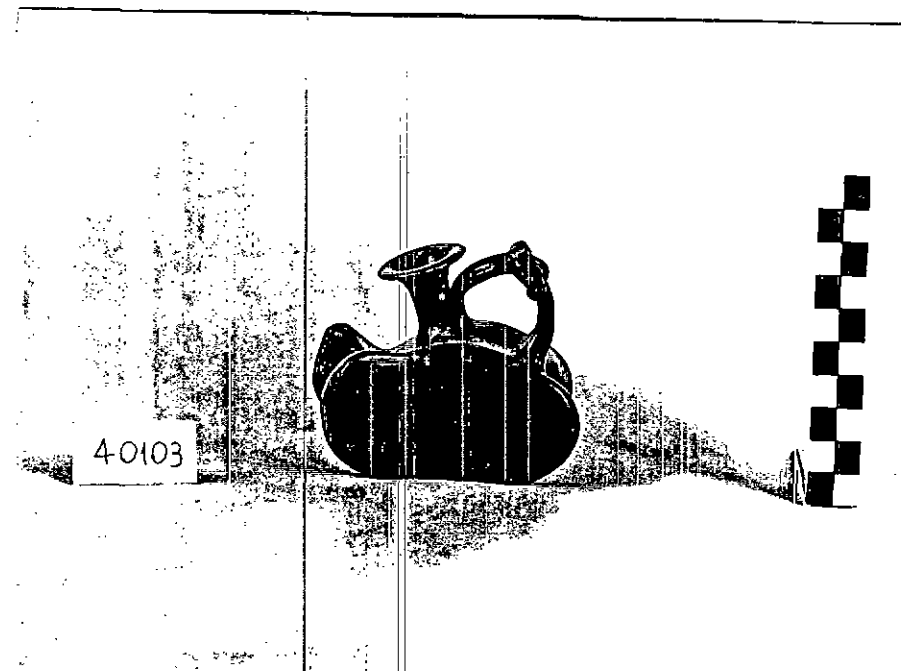

NEG. 41339

DESCRIZIONE: Guttus configurato a vernice nera. Vasca a forma di astragolo, bocchino cilindrico con orlo estroflesso, impostato abliquamente al centro della parte superiore. Ansa verticale a doppio bastoncino con nodo erculeo mediano.

Dal punto di vista morfologico si può avvicinare alla forma Morel 9411 (J.P. Morel, *Céramique campanienne: les formes*, Rome 1981, p.437, tav.218) databile al IV a.C. Il pezzo in esame si può confrontare con due esemplari conservati presso il museo Jatta di Ruvo, inv.35613 e inv.35619, databili al IV a.C., attribuibili alla stessa officina.

RESTAURI:

ESEGUITI:

PROCEDIMENTI SEGUITI:

BIBLIOGRAFIA, INVENTARI:

FOTOGRAFIE:

DISEGNI:

ESAME DEI SITI E DEI TERRENI:

RIFERIMENTO OGGETTI DELLO STESSO COMPLESSO: da hum. inv. 401032 inv. 40198

17

80

COMPILATORE DELLA SCHEDA: *Elisabetta U.P. Barchetta*

DATA: 29-10-1991

VISTO DEL FUNZIONARIO RESPONSABILE: **IL DIRETTORE ARCHEOLOGO**
(Dott. Marisa CORRENTE)

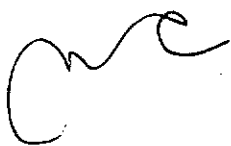

ALLEGATI:

OSSERVAZIONI:

RIFERIMENTO VECCHIE SCHEDE:

Io sottoscritto mi obbligo alla conservazione dell'oggetto descritto nel presente foglio secondo le norme della Legge 1° Giugno 1939, n. 1089 e Regolamento approvato con R. Decreto n. 363 del 30 Gennaio 1913; di conseguenza a non rimuoverlo dal posto che occupa, a non apportarvi modificazioni senza conseguire preventiva approvazione del Ministero per i Beni Culturali e Ambientali, e a non menomarne in alcun modo il pubblico godimento.

DATA: SOPRINTENDENTE
(dott. Giuseppe ANDREASSI)

VISTO DEL DIRETTORE DELL'ISTITUTO

FIRMA

AGGIORNAMENTI: