

RA	N. CATALOGO GENERALE	N. CATALOGO INTERNAZIONALE	MINISTERO DELLA PUBBLICA ISTRUZIONE DIREZ. GEN. DELLE ANTICHITA' E BELLE ARTI	REGIONE	N.
CODICI	16100 220285	ITA:	SOPRINTENDENZA ARCHEOLOGICA - TARANTO	63	PUGLIA

(3604063) Roma, 1973 - 1st. Poligr. Stato - S. (c. 600.000)

PROVINCIA E COMUNE: **BA-BARI**

LUOGO DI COLLOCAZIONE: **Museo Archeologico** INV. **25658**

OGGETTO: **Coppetta monoansata indigena a decorazione monocroma**

PROVENIENZA (rif. I.G.M.): **Rutigliano (Fg 190, IV NO)**

DATI DI SCAVO: **Località Purgatorio. Proprietà Moccia. Scavi 16.11.78. Tomba 5.** INV. DI SCAVO:

DATAZIONE: **Fine VI-inizi V sec. a.C.**

ATTRIBUZIONE: **Subgeometrico peuceta. Classe C (DE JULIIS)**

MATERIALE E TECNICA: **Argilla beige con ingubbiatura camoscio chiaro. Decorazione in bruno diluita e arrossata in alcuni punti. Arrossamenti dovuti alla cottura difettosa.**

MISURE: **h. 5,8-6,9 con ansa; diam. orlo 13; diam. piede 5,1.**

STATO DI CONSERVAZIONE: **Incrostazioni. Sbriccature all'orlo e al piede.**

CONSISTENZA ATTUALE DEL MATERIALE:

ESAME DEI REPERTI:

CONDIZIONE GIURIDICA: **Proprietà dello Stato**

NOTIFICHE:

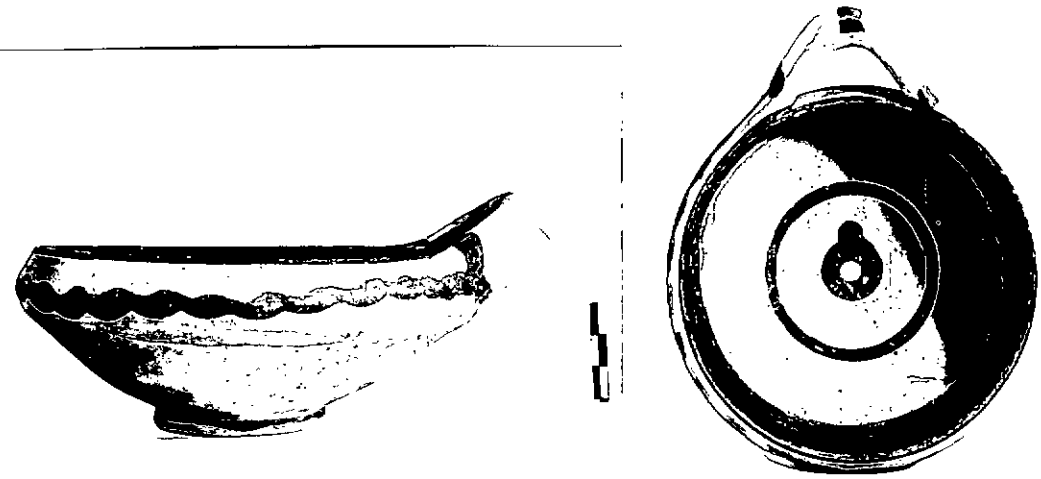

DESCRIZIONE: **Basso piede a cercine, leggermente cavo all'interno, con margine di appoggio piatto, vasca troncoconica a profilo convesso poco profonda, orlo rientrante, ansa a nastro spesso, impostata obliquamente. All'interno, sull'orlo e nella zona contigua della vasca, fascia. All'esterno, sull'orlo, tresolo che si interrompe nella zona sotto l'ansa. Sull'ansa, tre tratti verticali.**

Per la classificazione e la cronologia della ceramica geometrica della Peucezia cfr. E.M. DE JULIIS, La ceramica geometrica della Peucezia: bilancio degli studi e prospettive dell'odierna ricerca in ΑΓΑΡΧΑΙ, Nuove ricerche e studi sulla Magna Grecia e la Sicilia antica in onore di Paolo Enrico Arias, Pisa 1982, pp. 123-128.

NEG. **29740-41**

RESTAURI:

ESEGUITI:

PROCEDIMENTI SEGUITI:

BIBLIOGRAFIA, INVENTARI:

FOTOGRAFIE:

DISEGNI:

ESAME DEI SITI E DEI TERRENI:

RIFERIMENTO OGGETTI DELLO STESSO COMPLESSO:

Inv. nn. 25655; 25657-25667.

*R. De Francesco*  
Rosa De Francesco

COMPILATORE DELLA SCHEDA:

DATA: 30 GIU. 1984

VISTO DEL FUNZIONARIO RESPONSABILE:

ALLEGATI:

OSSERVAZIONI:

RIFERIMENTO VECCHIE SCHEDE:

Io sottoscritto mi obbligo alla conservazione dell'oggetto descritto nel presente foglio secondo le norme della Legge 1° Giugno 1939, n. 1089 e Regolamento approvato con R. Decreto n. 363 del 30 Gennaio 1913; di conseguenza a non rimuoverlo dal posto che occupa, a non apportarvi modificazioni senza conseguire preventiva approvazione del Ministero dell'Istruzione, e a non menomarne in alcun modo il pubblico godimento.

DATA: .....

VISTO DEL SOPRINTENDENTE

IL SOPRINTENDENTE  
(Dott. Giuseppe ANDREASSI)



FIRMA

AGGIORNAMENTI: