

RA	N. CATALOGO GENERALE	N. CATALOGO INTERNAZIONALE	 MINISTERO PER I BENI CULTURALI E AMBIENTALI DIREZ. GEN. DELLE ANTICHITA' E BELLE ARTI		REGIONE	N.
CODICI	16/00220343	ITA:	SOPRINTENDENZA ARCHEOLOGICA DELLA PUGLIA - TA	63	PUGLIA	

(5605241) Roma, 1975 - Ist. Poligr. Stato - S. (c. 1.000.000)

PROVINCIA E COMUNE: **BA - BARI**
 LUOGO DI COLLOCAZIONE: **Museo Archeologico** INV. **6142**

OGGETTO: **Tazza sferica con ansa sopraelevata**

PROVENIENZA (rif. I.G.M.): **Valiccano (BA) F° 177 II I.G.M.**

DATI DI SCAVO: **Loquato-Brandenico 1917** INV. DI SCAVO:
 (o altra acquisizione)

DATAZIONE: **I età del Ferro (IX - VIII sec. a.C.)**

ATTRIBUZIONE:

MATERIALE E TECNICA: **Ingusto rosso nero; superficie marrone con av-
 vangiature, ruvida.**

MISURE: **Alt. 10; diam. bocca 9,5**

STATO DI CONSERVAZIONE: **Ricostruita; lacunosa sull'orlo e sull'ansa;
 sbroccature in più punti.**

CONSISTENZA ATTUALE DEL MATERIALE:

ESAME DEI REPERTI:

CONDIZIONE GIURIDICA: **Proprietà della Provincia di Bari**

NOTIFICHE:

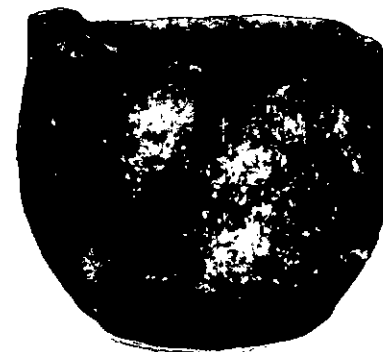

NEG. 18347

DESCRIZIONE:

**Orlo arrotondato, ricentrato; corpo sferico, con fondo lar-
 go e piatto; attacco di ansa sopraelevata, ingiustata sul-
 l'orlo.**

RESTAURI:

ESEGUITI:

PROCEDIMENTI SEGUITI:

BIBLIOGRAFIA, INVENTARI:

FOTOGRAFIE:

DISEGNI:

ESAME DEI SITI E DEI TERRENI:

RIFERIMENTO OGGETTI DELLO STESSO COMPLESSO:

COMPILATORE DELLA SCHEDA:

Clivene

DATA:

CHIARA IVOIR

29-9-83

VISTO DEL FUNZIONARIO RESPONSABILE:

FRANCESCA RADINA
Francesca Radina

ALLEGATI:

OSSERVAZIONI:

RIFERIMENTO VECCHIE SCHEDE:

Io sottoscritto mi obbligo alla conservazione dell'oggetto descritto nel presente foglio secondo le norme della Legge 1° Giugno 1939, n. 1089 e Regolamento approvato con R. Decreto n. 363 del 30 Gennaio 1913; di conseguenza a non rimuoverlo dal posto che occupa, a non apportarvi modificazioni senza conseguire preventiva approvazione del Ministero dell'Istruzione, e a non menomarne in alcun modo il pubblico godimento.

DATA:

IL SOPRINTENDENTE
VISTO DEL SOPRINTENDENTE
(Dott. Giuseppe ANDREASSI)

FIRMA

Giuseppe Andreassi

AGGIORNAMENTI: