

RA	N. CATALOGO GENERALE	N. CATALOGO INTERNAZIONALE	 MINISTERO PER I BENI CULTURALI E AMBIENTALI UFFICIO CENTRALE PER I B.A.A.A.A.S. ISTITUTO CENTRALE PER IL CATALOGO E LA DOCUMENTAZIONE		REGIONE	N.
CODICI	16/00150862	ITA:	SOPRINTENDENZA ARCHEOLOGICA DELLA PUGLIA	63	PUGLIA	

(3606334) Roma, 1983 - I.P.Z.S. - S.

PROVINCIA E COMUNE: **Bari**
 LUOGO DI COLLOCAZIONE: **Museo Archeologico** INV. **6986**

OGGETTO: **Bicchiere a vernice nera.**

PROVENIENZA (rif. I.G.M.):

DATI DI SCAVO: **Collezione Poiese n. 194** INV. DI SCAVO:
 (o altra acquisizione)

DATAZIONE: **fine IV-inizi III sec.a.C.**

ATTRIBUZIONE: **Produzione *apulia***

MATERIALE E TECNICA: **Argilla camoscio con ingubbiatura aranc-
 -cio, vernice lucente, modellato al tornio.**

MISURE: **alt. 7,9; diam. orlo 9; diam. piede 9.**

STATO DI CONSERVAZIONE: **Riattaccata una piccola parte del cor-
 -po, crostature, incrostazioni.**

CONSISTENZA ATTUALE DEL MATERIALE: "

ESAME DEI REPERTI: "

CONDIZIONE GIURIDICA: **Proprietà della Provincia di Bari.**

NOTIFICHE: "

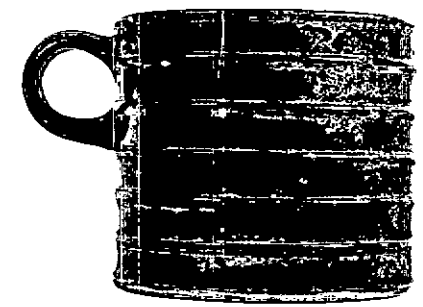

NEG. 28562

DESCRIZIONE:

**Fondo piatto, corpo cilindrico, percorso orizzontal-
 mente da nervature; ansa ad anello impostata verti-
 calmente.
 E' rigermiato, tranne una fascia concentrica, il fon-
 do esterno del corpo.
 J.P. Morel, Ceramique campanienne: les formes, Rome 1981
 type 5533a1, pl. 174, p. 369.**

RESTAURI:

ESEGUITI:

PROCEDIMENTI SEGUITI:

BIBLIOGRAFIA, INVENTARI:

R. Moreno, La ceramica a vernice nera in La Collezione Polese
nel Museo di Bari, Bari 1970, p; 58, n. 194.

FOTOGRAFIE:

DISEGNI:

ESAME DEI SITI E DEI TERRENI:

RIFERIMENTO OGGETTI DELLO STESSO COMPLESSO:

N.Inv. : 6197-7671 ; 11735-11815.

COMPILATORE DELLA SCHEDA: Anna Rotunno

Anna Rotunno

DATA: 30/11/1 982

VISTO DEL FUNZIONARIO RESPONSABILE:

Dott. Palma *[Signature]*

ALLEGATI:

OSSERVAZIONI:

RIFERIMENTO VECCHIE SCHEDE:

Io sottoscritto mi obbligo alla conservazione dell'oggetto descritto nel presente foglio secondo le norme della Legge 1° Giugno 1939, n. 1089 e Regolamento approvato con R. Decreto n. 363 del 30 Gennaio 1913; di conseguenza a non rimuoverlo dal posto che occupa, a non apportarvi modificazioni senza conseguire preventiva approvazione del Ministero dell'Istruzione, e a non menomarne in alcun modo il pubblico godimento.

DATA:

VISTO DEL SOPRINTENDENTE

FIRMA

IL SOPRINTENDENTE

(Dott. Giuseppe ANDREASSI)

AGGIORNAMENTI:

[Signature]