

RA	N. CATALOGO GENERALE	N. CATALOGO INTERNAZIONALE	MINISTERO PER I BENI CULTURALI E AMBIENTALI DIREZ. GEN. DELLE ANTICHITA' E BELLE ARTI	REGIONE	N.
CODICI	16700150878	ITA:	SCPRINTENDENZA ARCHEOLOGICA DELLA PUGLIA- TARANTO	63	PUGLIA

(5603241) Roma, 1975 - Ist. Poligr. Stato - S. (c. 1.000.000)

PROVINCIA E COMUNE: **BA - BARI**

LUOGO DI COLLOCAZIONE: **Museo Archeologico**

INV. **6933**

OGGETTO: **Epichysis a vernice nera**

PROVENIENZA (rif. I.G.M.):

DATE DI SCAVO: **Collezione Poiese n.185** INV. DI SCAVO:
(o altra acquisizione)

DATAZIONE: **fine IV sec. a.C.**

ATTRIBUZIONE: *produzione centro-italica*

MATERIALE E TECNICA: **argilla grigia con ingubbiatura più
scura, vernice lucente, modellato al tornio.**

MISURE: **Alt. 12; diam. base 4,5.**

STATO DI CONSERVAZIONE: **corpo sbrecciato, lesioni, incrostazioni, acrostature.**

CONSISTENZA ATTUALE DEL MATERIALE:

ESAME DEI REPERTI:

CONDIZIONE GIURIDICA: **Proprietà della Provincia di Bari.**

NOTIFICHE:

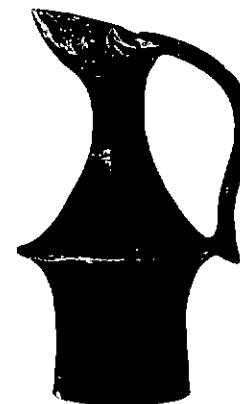

DESCRIZIONE: **Corpo cilindrico con carenatura all'at**
tacco della spalla troncoconica; beccuccio trilobato
impostato obliquamente; ansa a nastro impostata verticalmente.

Fondo esterno del corpo risparmiato.

Per un tipo simile cfr. J.P. Morel, Céramique campanienne: les formes Rome 1981, p. 387, pl. 190, type 5766a1.
Secondo l'A. si tratta di fabbrica etrusca (Malacena?).

RESTAURI:

ESEGUITI:

PROCEDIMENTI SEGUITI:

BIBLIOGRAFIA, INVENTARI:

R.Moreno, La ceramica a vernice nera, in La Collezione
Polese nel Museo Di Bari, Bari 1970, p.57, n.185

FOTOGRAFIE:

DISEGNI:

ESAME DEI SITI E DEI TERRENI:

RIFERIMENTO OGGETTI DELLO STESSO COMPLESSO:

N. INV. 6197-7671, 11735-11816

COMPILATORE DELLA SCHEDA: Anna Rotunno

Anna Rotunno

DATA: 30/11/1982

VISTO DEL FUNZIONARIO RESPONSABILE:

Dott. Palma Labellarte

ALLEGATI: -

OSSERVAZIONI:

RIFERIMENTO VECCHIE SCHEDE:

Io sottoscritto mi obbligo alla conservazione dell'oggetto descritto nel presente foglio secondo le norme della Legge 1° Giugno 1939, n. 1089 e Regolamento approvato con R. Decreto n. 363 del 30 Gennaio 1913; di conseguenza a non rimuoverlo dal posto che occupa, a non apportarvi modificazioni senza conseguire preventiva approvazione del Ministero dell'Istruzione, e a non menomarne in alcun modo il pubblico godimento.

DATA:

VISTO DEL SOPRINTENDENTE

FIRMA

IL SOPRINTENDENTE

AGGIORNAMENTI: (Dott. Giuseppe ANDREASSI)

Giuseppe Andreassi