

RA	N. CATALOGO GENERALE	N. CATALOGO INTERNAZIONALE	MINISTERO PER I BENI CULTURALI E AMBIENTALI DIREZ. GEN. DELLE ANTICHITA' E BELLE ARTI	REGIONE	N.
CODICI	6 / 0 0 1 5 0 8 8 2	ITA:	SOPRINTENDENZA ARCHEOLOGICA DELLA PUGLIA - TARANTO	63	PUGLIA

(5605241) Roma, 1975 - Ist. Poligr. Stato - S. (c. 1.000.000)

PROVINCIA E COMUNE: **BA - BARI**

LUOGO DI COLLOCAZIONE: **Museo Archeologico**

INV. **6927**

OGGETTO: **Lekythos a vernice nera.**

PROVENIENZA (rif. I.G.M.):

DATI DI SCAVO: **Collezione Polese**
(o altra acquisizione)

INV. DI SCAVO:

DATAZIONE: **seconda metà del IV sec. a.C.**

ATTRIBUZIONE: **Produzione italiota**

MATERIALE E TECNICA: **argilla grigia con ingubbiatura arancione,
vernice lucente, modellata al tornio.**

MISURE: **Alt.6;diam. piede 2,5.**

STATO DI CONSERVAZIONE: **manca l'ansa, scrostature.**

CONSISTENZA ATTUALE DEL MATERIALE:

ESAME DEI REPERTI:

CONDIZIONE GIURIDICA: **Proprietà della Provincia di Bari.**

NOTIFICHE:

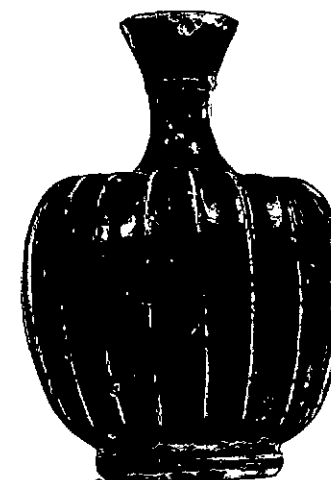

DESCRIZIONE: **Piede a disco; corpo ovoidale con spalla piatta; collo troncoconico; labbro campanulato.**
Decorazione impressa: **baccellature sul corpo, punti sulla spalla.**
Fondo esterno del corpo risparmiato.

NEG. 28539

RESTAURI:

ESEGUITI:

PROCEDIMENTI SEGUITI:

BIBLIOGRAFIA, INVENTARI:

FOTOGRAFIE:

DISEGNI:

ESAME DEI SITI E DEI TERRENI:

RIFERIMENTO OGGETTI DELLO STESSO COMPLESSO:

N. INV. 6197-7671, 11735-11815

COMPILATORE DELLA SCHEDA: Anna Rotunno *Anna Rotunno*

DATA: 30/11/1982

VISTO DEL FUNZIONARIO RESPONSABILE: *[Signature]* Dott. Palma Labeliana

ALLEGATI: -

OSSERVAZIONI:

RIFERIMENTO VECCHIE SCHEDE:

Io sottoscritto mi obbligo alla conservazione dell'oggetto descritto nel presente foglio secondo le norme della Legge 1° Giugno 1939, n. 1089 e Regolamento approvato con R. Decreto n. 363 del 30 Gennaio 1913; di conseguenza a non rimuoverlo dal posto che occupa, a non apportarvi modificazioni senza conseguire preventiva approvazione del Ministero dell'Istruzione, e a non menomarne in alcun modo il pubblico godimento.

DATA:

VISTO DEL SOPRINTENDENTE
IL SOPRINTENDENTE
(Dott. Giuseppe ANDREASSI)

FIRMA

AGGIORNAMENTI: *[Signature]*