

RA	N. CATALOGO GENERALE	N. CATALOGO INTERNAZIONALE	MINISTERO PER I BENI CULTURALI E AMBIENTALI DIREZ. GEN. DELLE ANTICHITA' E BELLE ARTI	REGIONE	N.
CODICI	6 / 00150894	ITA:	SOPRINTENDENZA ARCHEOLOGICA DELLA PUGLIA - TARANTO	63 PUGLIA	

(5605241) Roma, 1975 - Ist. Poligr. Stato - S (c. 1 000.000)

PROVINCIA E COMUNE: **BA - BARI**

LUOGO DI COLLOCAZIONE: **Museo Archeologico** INV. **6904**

OGGETTO: **Coppa su piede a vernice nera**

PROVENIENZA (rif. I.G.M.):

DATI DI SCAVO: **Collezione Poiese n.206** INV. DI SCAVO:  
(o altra acquisizione)

DATAZIONE: **ultimi decenni IV-primi due decenni del III sec.**  
a.C.

ATTRIBUZIONE: **Ceramica di Teano**

MATERIALE E TECNICA: **argilla camoscio con ingubbiatura arancio, vernice opaca, sovradipinture bianche, vasca deformata all'orlo, modellata al tornio.**

MISURE: **Alt. 6,5; diam. orlo 20,5; diam. piede 7.**

STATO DI CONSERVAZIONE: **scheggiature, incrostazioni.**

CONSISTENZA ATTUALE DEL MATERIALE:

ESAME DEI REPERTI:

CONDIZIONE GIURIDICA: **Proprietà della Provincia di Bari.**

NOTIFICHE:

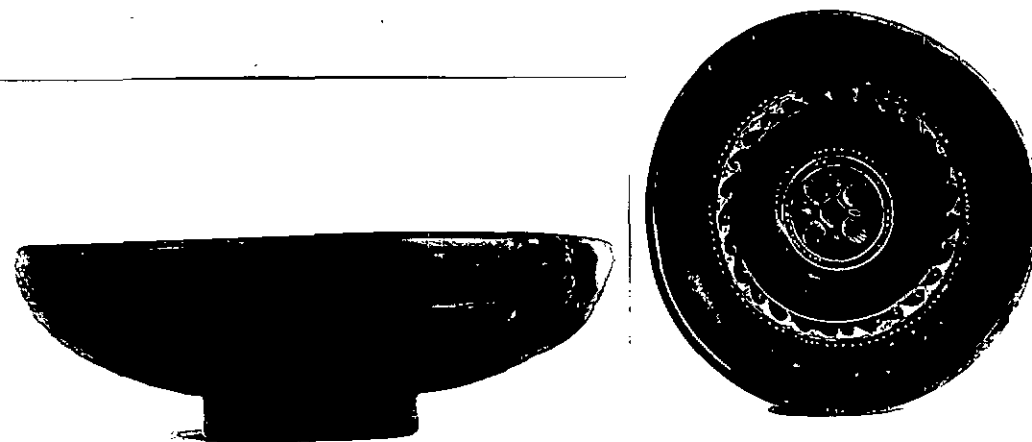

NEG. 28566-67

DESCRIZIONE: **Piede cilindrico, vasca a calotta con orlo convesso.**

**Decorazione impressa: entro la vasca dall'interno verso l'esterno: maschera circondata da quattro palmette e foglioline, doppio fregio di puntini sovrad., segmentini impressi, fregio di onde stilizzate, fascia di puntini.**

**Fondo esterno del corpo risparmiato.**

Per una mascheretta simile circondata però da cerchi concentrici con ovuletti graffiti ed impressi cfr. E. Gabrici, Necropoli di età ellenistica a Teano dei Sidicini, in Monumenti Antichi dei Lincei, XX, 1910, col. 28 fig. 14 e fig. 52b.

RESTAURI:

ESEGUITI:

PROCEDIMENTI SEGUITI:

BIBLIOGRAFIA, INVENTARI:

R. Moreno, La ceramica a vernice nera, in La Collezione  
Poiese nel Museo di Bari, Bari 1970, p.60, n.206.

FOTOGRAFIE:

DISEGNI:

ESAME DEI SITI E DEI TERRENI:

RIFERIMENTO OGGETTI DELLO STESSO COMPLESSO:

N. INV. 6197-7671; 11735-11816

COMPILATORE DELLA SCHEDA:

Anna Rotunno

*Anna Rotunno*

DATA:

30/11/1982

VISTO DEL FUNZIONARIO RESPONSABILE:

*SP*

Dott. Palma Labellarte

ALLEGATI: -

OSSERVAZIONI:

RIFERIMENTO VECCHIE SCHEDE:

Io sottoscritto mi obbligo alla conservazione dell'oggetto descritto nel presente foglio secondo le norme della Legge 1° Giugno 1939, n. 1089 e Regolamento approvato con R. Decreto n. 363 del 30 Gennaio 1913; di conseguenza a non rimuoverlo dal posto che occupa, a non apportarvi modificazioni senza conseguire preventiva approvazione del Ministero dell'Istruzione, e a non menomarne in alcun modo il pubblico godimento.

DATA: .....

VISTO DEL SORINTENDENTE  
(Dott. Giuseppe ANDREASSI)

FIRMA

AGGIORNAMENTI:

*Giuseppe Andriassi*