

Roma, 1983 - I.P.Z.S. - S

PROVINCIA E COMUNE: BA - BARI

LUOGO DI COLLOCAZIONE: Museo Archeologico INV. 7390

OGGETTO:

PROVENIENZA (rif. I.G.M.):

DATI DI SCAVO: Collezione Pelese n.1616 INV. DI SCAVO:  
(o altra acquisizione)

DATAZIONE: seconda metà VI-V sec.a.C.

ATTRIBUZIONE: subgeometrico daunio II (De Juliis 1977)

MATERIALE E TECNICA: Argilla color sabbia chiaro con decorazione monocroma in bruno. Modellata a mano.

MISURE: Alt. con ansa 8,1; diam.orlo 10,4; diam. base 7,4

STATO DI CONSERVAZIONE: Incrostazioni, zona superficiale scrostata sull'ansa, macchie di umidità, decorazioni telora un pò evanida. Leggermente deformata.

CONSISTENZA ATTUALE DEL MATERIALE:

ESAME DEI REPERTI:

CONDIZIONE GIURIDICA: Proprietà della Provincia di Bari.

NOTIFICHE:

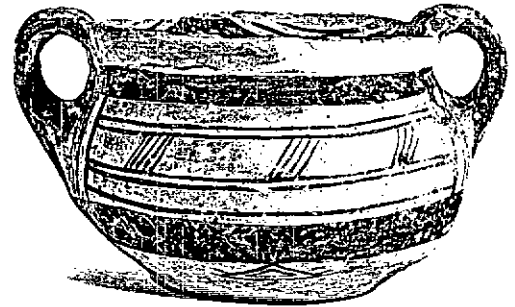

NEG. 28333

DESCRIZIONE:  
 Compo apodo globulare depresso con breve labbro a profilo obliquo, anse nastriformi a sezione triangolare, verticali, appena sormontanti. Sul corpo presso la base quattro triangolini penduli con triangolini inscritti dentellati verso gli apici; nella zona mediana gruppi di sottili tratti obliqui fra linee e fasce orizzontali parallele; l'attacco inferiore delle anse è inserito fra gruppi di linee e fascioline verticali. L'ansa è decorata con motivo a scala, nell'interno sul labbro quattro archi penduli profilati da coppie di linee su fascia concentrica all'imboccatura.  
 L'esemplare appartiene alla Forma XXVI, tipo 5 del Subgeometrico daunio II della classificazione De Juliis (E.M. DE JULIIS, La ceramica geometrica della Daunia, Firenze 1977, p.50, tav. XXV, n.5).

**RESTAURI:**

**ESEGUITI:**

**PROCEDIMENTI SEGUITI:**

**BIBLIOGRAFIA, INVENTARI:**

**FOTOGRAFIE:**

**DISEGNI:**

ESAME DEI SITI E DEI TERRENI:

RIFERIMENTO OGGETTI DELLO STESSO COMPLESSO:

COMPILATORE DELLA SCHEDA:

GIUSEPPINA TAMMA

DATA: 31/8/92

*G. Tamma*

VISTO DEL FUNZIONARIO RESPONSABILE:

**IL DIRETTORE ARCHEOLOGO**  
*(Dott.ssa Palma CASCELLINI)*

ALLEGATI:

OSSERVAZIONI:

Questa scheda compilata da G.Tamma sostituisce quella del 15 Novembre 1982 curata da M.Fiore.

RIFERIMENTO VECCHIE SCHEDE:

Io sottoscritto mi obbligo alla conservazione dell'oggetto descritto nel presente foglio secondo le norme della Legge 1° Giugno 1939, n. 1089 e Regolamento approvato con R. Decreto n. 363 del 30 Gennaio 1913; di conseguenza a non rimuoverlo dal posto che occupa, a non apportarvi modificazioni senza conseguire preventiva approvazione del Ministero per i Beni Culturali e Ambientali, e a non menomarne in alcun modo il pubblico godimento.

DATA: .....

VISTO DEL DIRETTORE DELL'ISTITUTO

FIRMA

**IL SOPRINTENDENTE**

AGGIORNAMENTI: *(Dott. Giuseppe ANDREASSI)*

*Giuseppe Andreassi*