

RA	N. CATALOGO GENERALE	N. CATALOGO INTERNAZIONALE	MINISTERO PER I BENI CULTURALI E AMBIENTALI DIREZ. GEN. DELLE ANTICHITA' E BELLE ARTI	REGIONE	N.
CODICI	16/00150978	ATA:	Soprintendenza Archeologica della Puglia-Taranto 63	Puglia	

(5805241) Roma, 1975 - Ist. Poligr. Stato - S. (c. 1.000.000)

PROVINCIA E COMUNE: BA-BARI
 LUOGO DI COLLOCAZIONE: Museo Archeologico INV. 7096

OGGETTO: Coppa ombelicata

PROVENIENZA (rif. I.G.M.):

DATI DI SCAVO: Coll. Pelese 1260 INV. DI SCAVO:
 (o altra acquisizione)

DATAZIONE: 600±500 a.C.

ATTRIBUZIONE: ceramica subgeometrica peucezia (Classe B,
 De Juliis 1982)

MATERIALE E TECNICA: Argilla beige con decorazione in bruno e
 rosso scuro. Modellata a mano.

MISURE: alt. 5,9; diam. orlo 13,5; diam. piede 4,5

STATO DI CONSERVAZIONE: Sbrucature all'orlo, decorazione abru-
 sa ed evanida, macchie di umidità, scheggiature?

CONSISTENZA ATTUALE DEL MATERIALE:

ESAME DEI REPERTI:

CONDIZIONE GIURIDICA: Proprietà della Provincia di Bari.

NOTIFICHE:

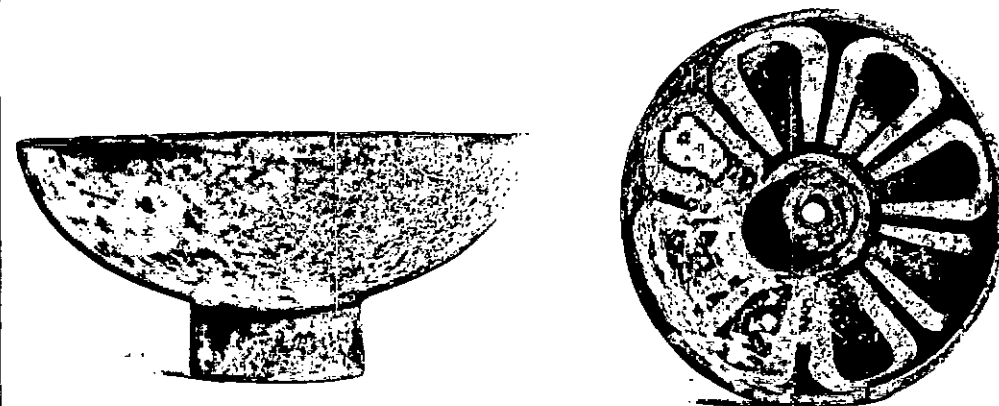

DESCRIZIONE:

Piede cilindrico, tronco conico cavo nell'interno con foro al centro, vasca a profilo arrotondato con orlo piatto attraversato da foro di sospensione; nell'interno sul fondo ombelicato molto rigonfio con foro passante al centro. Vasca esterna priva di decorazione; nell'interno entro un motivo merlato fregio con ovuli a colori alterni, parte ombelicata dipinta in rosso.

NEG. 28403
 28404

RESTAURI:

ESEGUITI:

PROCEDIMENTI SEGUITI:

BIBLIOGRAFIA, INVENTARI:

FOTOGRAFIE:

DISEGNI:

ESAME DEI SITI E DEI TERRENI:

RIFERIMENTO OGGETTI DELLO STESSO COMPLESSO:

COMPILATORE DELLA SCHEDA: **Maria Michela Fiore**

DATA: **15 Novembre 1982**

M. Michela Fiore

VISTO DEL FUNZIONARIO RESPONSABILE:

[Stampa illeggibile]
[Firma illeggibile]

ALLEGATI:

Allegato n.1

OSSERVAZIONI:

RIFERIMENTO VECCHIE SCHEDE:

Io sottoscritto mi obbligo alla conservazione dell'oggetto descritto nel presente foglio secondo le norme della Legge 1° Giugno 1939, n. 1089 e Regolamento approvato con R. Decreto n. 363 del 30 Gennaio 1913; di conseguenza a non rimuoverlo dal posto che occupa, a non apportarvi modificazioni senza conseguire preventiva approvazione del Ministero dell'Istruzione, e a non menomarne in alcun modo il pubblico godimento.

DATA:

VISTO DEL SOPRINTENDENTE

FIRMA

~~IL SOPRINTENDENTE~~

AGGIORNAMENTI: (Dott. Giuseppe ANDREASSI)

[Firma illeggibile]
Revisione e aggiornamento bibliografico curato da
Giuseppina Tamma il 31/8/92.

G. Tamma

IL PRATICO BIBLIOTECAIO
(Dott.ssa Palma LABELLARTE)

[Firma illeggibile]

RA	N. CATALOGO GENERALE	N. CATALOGO INTERNAZIONALE	 MINISTERO PER I BENI CULTURALI E AMBIENTALI UFFICIO CENTRALE PER I B.A.A.A.S. ISTITUTO CENTRALE PER IL CATALOGO E LA DOCUMENTAZIONE		
6 / 0 0 1 5 0 9 7 8	ITA:	SUPERINTENDENZA ARC. ECLONICA DELLA SICILIA-TAVANTO		63	INV. 7346
ALLEGATO N. 1					

Segue descrizione:

La decorazione bicroma della coppa rende plausibile l'attribuzione della stessa alla Classe B del Subgeometrico peucezio datato tra la metà del VII e il VI sec.a.C.(E.M. DE JULIIS, La ceramica geometrica della Peucezia: bilancio degli studi e prospettive dell'odierna ricerca, in APARCHAI 1982, pp.123-128).
 E' identica alla coppa inv.7096 b della Collezione Polese.