

(3606334) Roma, 1983 - I.P.Z.S. - S.

PROVINCIA E COMUNE: **BA-BARI**
 LUOGO DI COLLOCAZIONE: **Museo Archeologico** INV. **22078**

OGGETTO: **Oinochoe trilobata a decorazione lineare**

PROVENIENZA (rif. I.G.M.): **Bari P°177 II N.R. I Traversa, via G. Amendola**

DATI DI SCAVO: **19/4/1962. Tomba 4 a** INV. DI SCAVO: **2**
 (o altra acquisizione) **fossa**

DATAZIONE: **V-IV sec. a.C.**

ATTRIBUZIONE: **Subgeometrico peuceta classe D (De Juliis)**

MATERIALE E TECNICA: **Argilla beige, vernice opaca bruna, tendente al rosso. Lavorazione al tornio.**

MISURE: **Alt. 15,1; alt. all'ansa 16,4; diam; base 6,3.**

STATO DI CONSERVAZIONE: **Integra, qualche sbreccatura al piede leggera scalfittura all'orlo.**

CONSISTENZA ATTUALE DEL MATERIALE:

ESAME DEI REPERTI:

CONDIZIONE GIURIDICA: **Proprietà dello Stato**

NOTIFICHE:

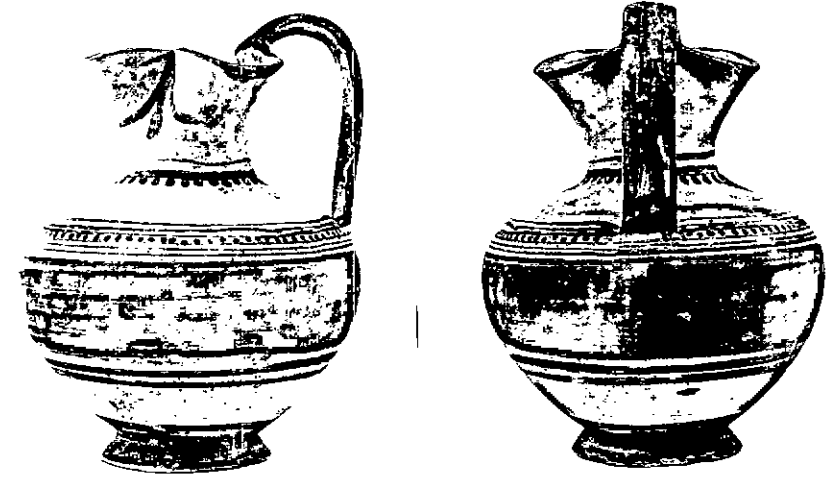

NEG. 20733-34

DESCRIZIONE: **Piede a disco, corpo globulare, spalla obliqua, collo cilindrico, orlo trilobato, anca a sezione rettilinea, appena cormontante, impostata tra la spalla e l'orlo. Verniciata all'ansa, l'orlo il corpo e il piede. Tra i lobi, fiori di loto penduli, coppia di linee intorno al collo, di cui una con punti; sul corpo, linee e larga fascia, linea puntinata. Forma molto diffusa nella Peucezia, richiama modelli corinzi, rodi e anche attici. Inoltre, il De Juliis ascrive alla classe D i vasi decorati a fasce e linee con l'inserimento di elementi fitomorfi. § AA.VV. Ceglie Peuceta, Bari 1982, p.80, tomba P XI, tav. IV, 8; p.166, tomba PXXIV, tav. XXV, 9) . (E.M. DE JULIIS, ΑΙΙΑΡΧΑΙ, Nuove ricerche e studi sulla Magna Grecia e la Sicilia antica in onore di Paolo Enrico Arias, Pisa 1982, p.127, tav. 19, 3-2)**

RESTAURI:

ESEGUITI:

PROCEDIMENTI SEGUITI:

BIBLIOGRAFIA, INVENTARI:

FOTOGRAFIE:

DISEGNI:

ESAME DEI SITI E DEI TERRENI:

RIFERIMENTO OGGETTI DELLO STESSO COMPLESSO:

Inv.num. 22077-22079; 22080-22102.

COMPILATORE DELLA SCHEDA: *Morelli Raffaella* *Morelli Raffaele*

DATA: **15 NOV. 1994**

VISTO DEL FUNZIONARIO RESPONSABILE: *Dott. Palma Labellarte*

ALLEGATI:

OSSERVAZIONI:

RIFERIMENTO VECCHIE SCHEDE:

Io sottoscritto mi obbligo alla conservazione dell'oggetto descritto nel presente foglio secondo le norme della Legge 1° Giugno 1939, n. 1089 e Regolamento approvato con R. Decreto n. 363 del 30 Gennaio 1913; di conseguenza a non rimuoverlo dal posto che occupa, a non apportarvi modificazioni senza conseguire preventiva approvazione del Ministero dell'Istruzione, e a non menomarne in alcun modo il pubblico godimento.

DATA:

VISTO DEL SOPRINTENDENTE

FIRMA

AGGIORNAMENTI:

IL SOPRINTENDENTE
(Dott. Giuseppe ANDREASSI)

