

PROVINCIA E COMUNE: BA-BARI

LUOGO DI COLLOCAZIONE: Museo Archeologico INV. 22110

OGGETTO: Piatto a vernice bruno-rossastra.

PROVENIENZA (rif. I.G.M.): Bari F° 177 II N.E. I traversa, via G. Amendola.

DATI DI SCAVO: 11/5/1962. Tomba 7 a INV. DI SCAVO: 4  
(o altra acquisizione) fossa.

DATAZIONE: V-IV sec.a.C.

ATTRIBUZIONE: Subgeometrico peuceta classe D ( De Juliis)

MATERIALE E TECNICA: Argilla camoscio, vernice opaca in bruno-rossastro. Lavorazione al tornio.

MISURE: Alt. 3,8; diam. base 6,8; diam. orlo 15,4.

STATO DI CONSERVAZIONE: Ricomposto da tre frammenti; restauro in una piccola zona del fondo della vasca.

CONSISTENZA ATTUALE DEL MATERIALE:

ESAME DEI REPERTI:

CONDIZIONE GIURIDICA: Proprietà dello Stato.

NOTIFICHE:

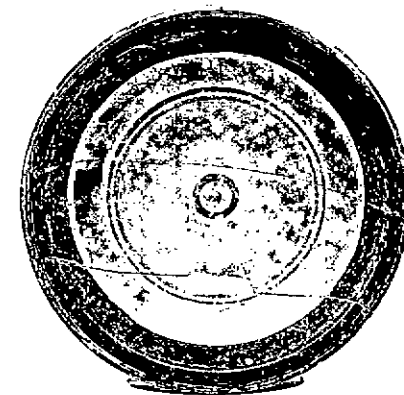
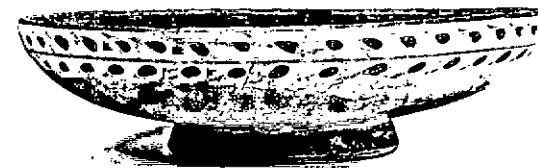

NEG.30023;30025

DESCRIZIONE: Piede basso a disco, corpo a profilo convesso, vasca espansa. Nella zona dell'orlo, all'esterno, ramo di mirto in bruno piuttosto diluito; verniciata anche la zona del piede. All'interno, larga fascia in bruno-rossastro; due linee concentriche e un piccolo cerchio sul fondo della vasca. De Juliis ascrive alla classe D i vasi che aggiungono, come schema decorativo alle fasce geometriche, elementi vegetali. (E.M. DE JULIIS, ALLAPXAI, Nuove ricerche e studi sulla Magna Grecia e la Sicilia antica in onore di Paolo Enrico Arias, Pisa 1982, p.127, tav.19,3,5).

RESTAURI:

ESEGUITI:

PROCEDIMENTI SEGUITI:

BIBLIOGRAFIA, INVENTARI:

FOTOGRAFIE:

DISEGNI:

ESAME DEI SITI E DEI TERRENI:

RIFERIMENTO OGGETTI DELLO STESSO COMPLESSO:

Inv. num. 22107-22109; 22111-22130.

COMPILATORE DELLA SCHEDA: *Morelli Raffaella* *Morelli Raffaella*

DATA: **30 GIU. 1984**

Dott. Palma Labellarte

VISTO DEL FUNZIONARIO RESPONSABILE: *Labellarte*

ALLEGATI:

OSSERVAZIONI:

RIFERIMENTO VECCHIE SCHEDE:

Io sottoscritto mi obbligo alla conservazione dell'oggetto descritto nel presente foglio secondo le norme della Legge 1° Giugno 1939, n. 1089 e Regolamento approvato con R. Decreto n. 363 del 30 Gennaio 1913; di conseguenza a non rimuoverlo dal posto che occupa, a non apportarvi modificazioni senza conseguire preventiva approvazione del Ministero dell'Istruzione, e a non menomarne in alcun modo il pubblico godimento.

DATA: .....

VISTO DEL SOPRINTENDENTE

FIRMA

**IL SOPRINTENDENTE**

AGGIORNAMENTO (Dott. Giuseppe ANDREASSI)

*Andreassi*