

RA	N. CATALOGO GENERALE	N. CATALOGO INTERNAZIONALE	MINISTERO PER I BENI CULTURALI E AMBIENTALI DIREZ. GEN. DELLE ANTICHITA' E BELLE ARTI		REGIONE	N.
CODICI	16/00151034	ITA:	SOPRINTENDENZA ARCHEOLOGICA-TARANTO	63	PUGLIA	

Loma, 1975 - Ist. Poligr. Stato - S. (c. 1.000.000)

PROVINCIA E COMUNE: **BA-DARI**

LUOGO DI COLLOCAZIONE: **Museo Archeologico** INV. **22125**

OGGETTO: **Coppetta a vernice nera.**

PROVENIENZA (rif. I.G.M.): **Dari P° 177 II N.B. I traversa, via G. Anencola.**

DATI DI SCAVO: **11/5/1962. Tomba 7 a** INV. DI SCAVO: **19**  
(o altra acquisizione) **fossa.**

DATAZIONE: **Ultimo decennio V sec. a.C.**

ATTRIBUZIONE: **Fabbrica apuliana.**

MATERIALE E TECNICA: **Argilla beige, vernice nera opaca. Lavorazione al tornio.**

MISURE: **Alt. 2,5; diam. base 6,2; diam. orlo 7,9.**

STATO DI CONSERVAZIONE: **Integra, la vernice è quasi completamente evanida e scrostata.**

CONSISTENZA ATTUALE DEL MATERIALE:

ESAME DEI REPERTI:

CONDIZIONE GIURIDICA: **Proprietà dello Stato.**

NOTIFICHE:

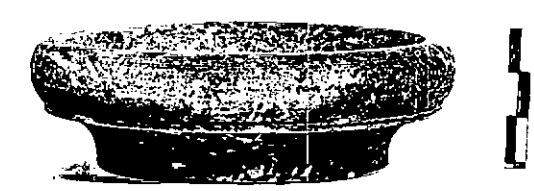

NEG. 30099

DESCRIZIONE: **Piede a profilo leggermente concavo, corpo a profilo convesso, labbro inflesso, scanalatura all'attacco con la vasca. Tracce di vernice all'interno della vasca; risparmiata una piccola zona all'interno del piede. La forma prodotta ad Atene e ad O-linto intorno alla metà del V sec. a.C. è molto diffusa nei corredi dell'Italia meridionale tra la metà del V e la fine del IV sec. a.C. con alcune variazioni nella forma. La coppetta in esame si può confrontare con alcuni esemplari provenienti da Ceglie. (AA.VV. Coelis-Ponceta I, Part 1982, p. 68-69, tomba A I, tav. III, 8,9).**

RESTAURI:

ESEGUITI:

PROCEDIMENTI SEGUITI:

BIBLIOGRAFIA, INVENTARI:

FOTOGRAFIE:

DISEGNI:

ESAME DEI SITI E DEI TERRENI:

RIFERIMENTO OGGETTI DELLO STESSO COMPLESSO:

Inv. num. 22107-22124; 22126-22138.

COMPILATORE DELLA SCHEDA:

*Morelli Raffaella Livelli Raffaele*

DATA: 30 GIU. 1984

Dott. Palma Labellarte

VISTO DEL FUNZIONARIO RESPONSABILE:

*Labellarte*

ALLEGATI:

OSSERVAZIONI:

RIFERIMENTO VECCHIE SCHEDE:

Io sottoscritto mi obbligo alla conservazione dell'oggetto descritto nel presente foglio secondo le norme della Legge 1° Giugno 1939, n. 1089 e Regolamento approvato con R. Decreto n. 363 del 30 Gennaio 1913; di conseguenza a non rimuoverlo dal posto che occupa, a non apportarvi modificazioni senza conseguire preventiva approvazione del Ministero dell'Istruzione, e a non menomarne in alcun modo il pubblico godimento.

DATA: .....

VISTO DEL SOPRINTENDENTE

FIRMA

IL SOPRINTENDENTE

(Dott. Giuseppe ANDREASSI)

AGGIORNAMENTI:

*Andreassi*