

(3606334) Roma, 1983 - I.P.Z.S. - S.

PROVINCIA E COMUNE: **BA-BARI**

LUOGO DI COLLOCAZIONE: **Museo Archeologico** INV. **22143**

OGGETTO: **Coppa a decorazione lineare**

PROVENIENZA (rif. I.G.M.): **Bari P° 177 II N.E. I Traversa, via G. Amendola**

DATI DI SCAVO: **17/5/1962. Tomba 8 a fca** INV. DI SCAVO: **5**  
 (o altra acquisizione) **82**

DATAZIONE: **v-IV sec. a.C.**

ATTRIBUZIONE: **Subgeometrico puceta classe C (De Juliis)**

MATERIALE E TECNICA: **Argilla arancio, vernice rossastra. Lavorazione al tornio.**

MISURE: **Alt. 5,2; diam. base 7,2; diam. orlo 19,7.**

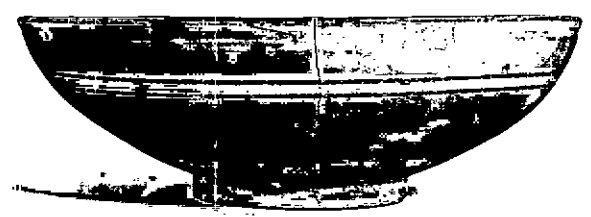

NEG. 20663

STATO DI CONSERVAZIONE: **Ricomposta da tre frammenti. Incrostazioni biancastre.**

CONSISTENZA ATTUALE DEL MATERIALE:

ESAME DEI REPERTI:

CONDIZIONE GIURIDICA: **Proprietà dello Stato.**

NOTIFICHE:

DESCRIZIONE: Calotta quasi emisferica, piede a disco, orlo appena rilevato. All'esterno, due coppie di linee. All'interno, alta fascia presso l'orlo seguita da due linee. De Juliis ascrive alla classe C i vasi decorati con semplici linee e fasce parallele per lo più diritte o a zebra a "tracolo". (E.M. DE JULIIS, ΑΙΛΑΡΧΑΙ, Nuove ricerche e studi sulla Magna Grecia e la Sicilia antica in onore di Paolo Enrico Arise, Pisa 1968, p. 126-127, tav. 19, 2).

RESTAURI:

SEGUITI:

PROCEDIMENTI SEGUITI:

BIBLIOGRAFIA, INVENTARI:

FOTOGRAFIE:

DISEGNI:

SAME DEI SITI E DEI TERRENI:

RIFERIMENTO OGGETTI DELLO STESSO COMPLESSO:

Inv. num. 22130-22142.

COMPILATORE DELLA SCHEDA

*Morelli Raffaella Uboldi Raffaele*

DATA: **15 NOV. 1984**

Dott. Palma Labellarte

VISTO DEL FUNZIONARIO RESPONSABILE:

*Labellarte*

ALLEGATI:

OSSERVAZIONI:

RIFERIMENTO VECCHIE SCHEDE:

Io sottoscritto mi obbligo alla conservazione dell'oggetto descritto nel presente foglio secondo le norme della Legge 1° Giugno 1939, n. 1089 e Regolamento approvato con R. Decreto n. 363 del 30 Gennaio 1913; di conseguenza a non rimuoverlo dal posto che occupa, a non apportarvi modificazioni senza conseguire preventiva approvazione del Ministero dell'Istruzione, e a non menomarne in alcun modo il pubblico godimento.

DATA: .....

VISTO DEL SOPRINTENDENTE

FIRMA

IL SOPRINTENDENTE

AGGIORNAMENTI: (Dott. Giuseppe ANDREASSI)

*Palma*