

Roma, 1973 - Ist. Poligr. Stato - S. (c. 600.000)

PROVINCIA E COMUNE: BA-BARI.

LUOGO DI COLLOCAZIONE: Museo Archeologico INV. 23079

OGGETTO: Kylix a vernice nera.

PROVENIENZA (rif. I.G.M.): Bari F° 177 II N.E. Via G. Amendola, recinto ferrovie Sud-Est.

DATI DI SCAVO: 14/6/1959. INV. DI SCAVO: 7  
(o altra acquisizione)

DATAZIONE: Prima metà V sec.a.C.

ATTRIBUZIONE: Fabbrica italiota.

MATERIALE E TECNICA: Argilla camoscio scuro, vernice nera opaca. Lavorazione al tornio.

MISURE: Alt.6,2; diam.base 5,8; diam.orlo14,2.

STATO DI CONSERVAZIONE: Soprattutto all'interno, numerose scalfitture. La vernice è in alcuni punti arrossata.

CONSISTENZA ATTUALE DEL MATERIALE:

ESAME DEI REPERTI:

CONDIZIONE GIURIDICA: Proprietà dello Stato.

NOTIFICHE:

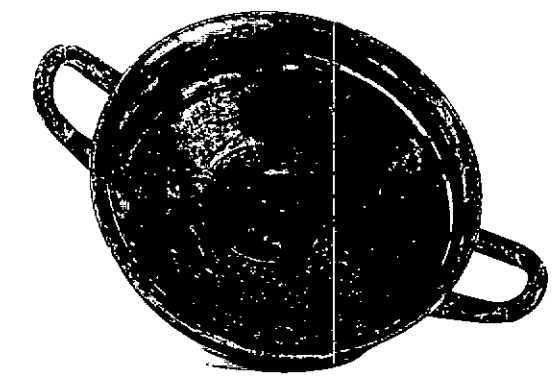
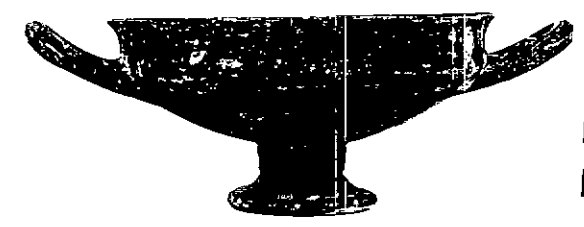

DESCRIZIONE: NEG.30080,30081  
 Piede a ventosa, breve collo con leggero ispessimento all'attacco, vasca profonda, orlo leggermente estroflesso, anse a sezione circolare impostate obliquamente verso l'alto. Verniciato sia l'interno che l'esterno, risparmiato l'orlo e l'interno della base. Questa forma, secondo la Merzagora, deriva da modelli greci della fine del VI e del V sec.a.C. e si diffonde quasi contemporaneamente in tutta l'area dell'Italia meridionale, dove si estinguerà agli inizi del IV sec. a.C. (L.MERZAGORA, I vasi a vernice nera della collezione H.A. di Milano, Cinisello Balsamo, 1971, p.1, tav.I, 1,3).

RESTAURI:

ESEGUITI:

PROCEDIMENTI SEGUITI:

BIBLIOGRAFIA, INVENTARI:

FOTOGRAFIE:

DISEGNI:

ESAME DEI SITI E DEI TERRENI:

RIFERIMENTO OGGETTI DELLO STESSO COMPLESSO:

Inv. num. 23073-23078; 23080-23094.

COMPILATORE DELLA SCHEDA:

*Morelli Raffaella* *Morelli Raffaella*

DATA: **30 GIU. 1984**

VISTO DEL FUNZIONARIO RESPONSABILE:

**Dott. Palma Labellarte**  
*Labellarte*

ALLEGATI:

OSSERVAZIONI:

RIFERIMENTO VECCHIE SCHEDE:

Io sottoscritto mi obbligo alla conservazione dell'oggetto descritto nel presente foglio secondo le norme della Legge 1° Giugno 1939, n. 1089 e Regolamento approvato con R. Decreto n. 363 del 30 Gennaio 1913; di conseguenza a non rimuoverlo dal posto che occupa, a non apportarvi modificazioni senza conseguire preventiva approvazione del Ministero dell'Istruzione, e a non menomarne in alcun modo il pubblico godimento.

DATA: .....

VISTO DEL SOPRINTENDENTE

FIRMA

**IL SOPRINTENDENTE**

AGGIORNAMENTI: **(Dott. Giuseppe ANDREASSI)**

*Andreassi*