

(3606334) Roma, 1983 - I.P.Z.S. - S.

PROVINCIA E COMUNE: **BA-BARI**

LUOGO DI COLLOCAZIONE: **Museo Archeologico** INV. 23095

OGGETTO: **Kothon a decorazione lineare**

PROVENIENZA (rif. I.G.M.): **Bari F° 177II N.E. Via G.Amendola. Recinto ferrovie Sud-Est**

DATI DI SCAVO: **16/6/1969** INV. DI SCAVO: **23**
(o altra acquisizione)

DATAZIONE: **V sec.a.C.**

ATTRIBUZIONE: **Fabbrica apula**

MATERIALE E TECNICA: **Argilla rosata, ingubbiatura rossastra, vernice bruno-rossastra. Lavorazione al tornio.**

MISURE: **Alt. 5,2; diam. base 9,4; diam. orlo 8,3**

STATO DI CONSERVAZIONE: **Ricomposto da diversi frammenti; una rottura sul ventre, piede notevolmente fratturato.**

CONSISTENZA ATTUALE DEL MATERIALE:

ESAME DEI REPERTI:

CONDIZIONE GIURIDICA: **Proprietà dello Stato**

NOTIFICHE:

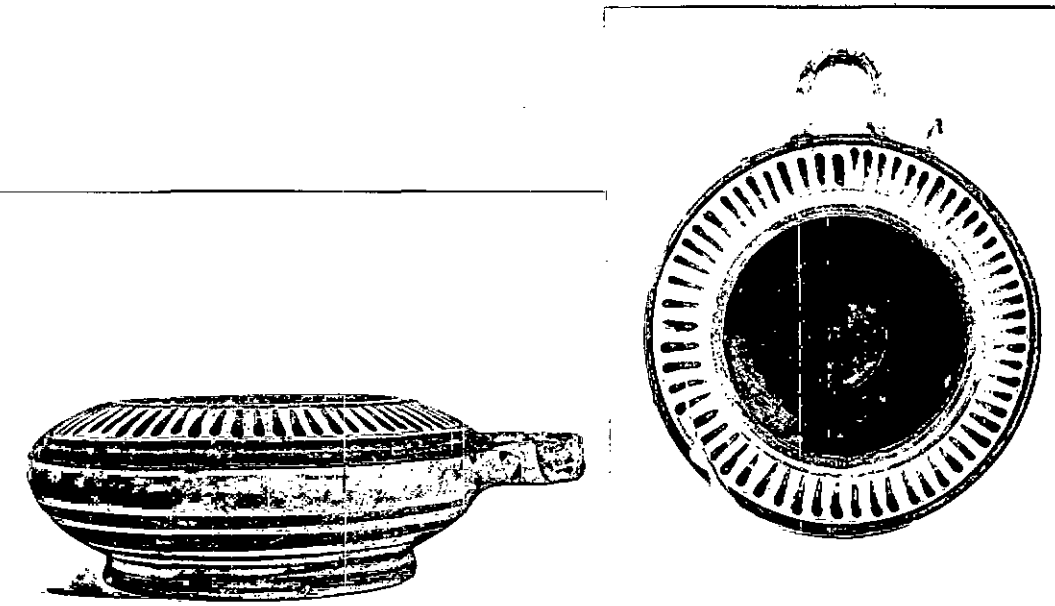

NEG. 30419-20

DESCRIZIONE: **Basso piede a disco, corpo alquanto schiacciato a profilo convesso, ansa orizzontale a nastro con una appendice a linguetta per ciascun lato. Sul corpo, fasce concentriche; sulla spalla, serie di tratti verticali, racchiusi tra due linee. Verniciato in nero lo interno. La forma richiama esemplari del V sec.a.C. corinzi e attici (AA.VV. Ceglie Peucetai, Bari 1982, p. 151, tomba FXX, tav. XXII, 2)**

RESTAURI:

ESEGUITI:

PROCEDIMENTI SEGUITI:

BIBLIOGRAFIA, INVENTARI:

FOTOGRAFIE:

DISEGNI:

ESAME DEI SITI E DEI TERRENI:

RIFERIMENTO OGGETTI DELLO STESSO COMPLESSO:

Inv.num. 23073-23094; 23096

COMPILATORE DELLA SCHEDA: *Morelli Raffaella* *Morelli Raffaella*

Dott. Palma Labellarta

DATA: **15 NOV. 1984**

VISTO DEL FUNZIONARIO RESPONSABILE:

Micheli

ALLEGATI:

OSSERVAZIONI:

RIFERIMENTO VECCHIE SCHEDE:

Io sottoscritto mi obbligo alla conservazione dell'oggetto descritto nel presente foglio secondo le norme della Legge 1° Giugno 1939, n. 1089 e Regolamento approvato con R. Decreto n. 363 del 30 Gennaio 1913; di conseguenza a non rimuoverlo dal posto che occupa, a non apportarvi modificazioni senza conseguire preventiva approvazione del Ministero dell'Istruzione, e a non menomarne in alcun modo il pubblico godimento.

DATA: _____

VISTO DEL SOPRINTENDENTE

FIRMA

AGGIORNAMENTI:

IL SOPRINTENDENTE
(Dott. Giuseppe ANDREASSI)

Giuseppe Andreassi