

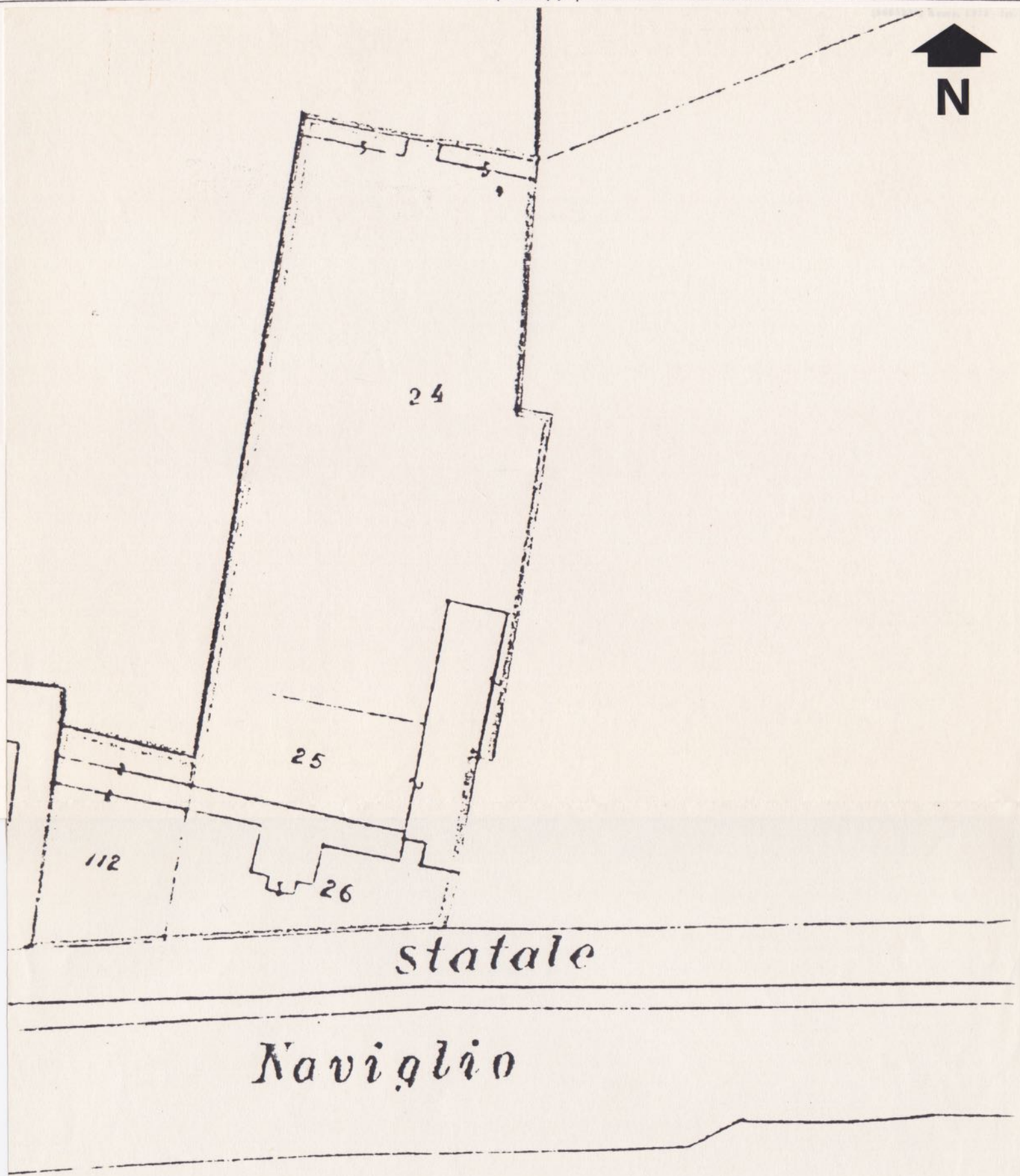

PG	N. CATALOGO GENERALE	N. CATALOGO INTERNAZIONALE	 MINISTERO PER I BENI CULTURALI E AMBIENTALI ISTITUTO CENTRALE PER IL CATALOGO E LA DOCUMENTAZIONE	REGIONE	N.
	00140072	ITA:		SOPRINTENDENZA B.AA. DEL VENETO	VENETO
ALLEGATO N. ....1.....		VE - DOLO, loc. CASELLO 12 - SU 47 - Giardino di Villa Grimani, estratto di mappa catastale, scala 1:1000, F° 11 (1975), part. 24, 25, 26, 112.			



gr. Stato - S. (c. 400.000)

PG	N. CATALOGO GENERALE	N. CATALOGO INTERNAZIONALE	 MINISTERO PER I BENI CULTURALI E AMBIENTALI ISTITUTO CENTRALE PER IL CATALOGO E LA DOCUMENTAZIONE	REGIONE	N.
	00140072	ITA:		SOPRINTENDENZA B.AA. DEL VENETO	
ALLEGATO N. 2		VE - DOLO, loc. CASELLO 12 - SU 47 - Giardino di Villa Grimani, estratto di mappa catastale, scala 1:1000, F° 11 (1975), part. 24, 25, 26, 112.			

(5605238) Roma, 1975 - Ist. Poligr. Stato - S. (c. 400.000)

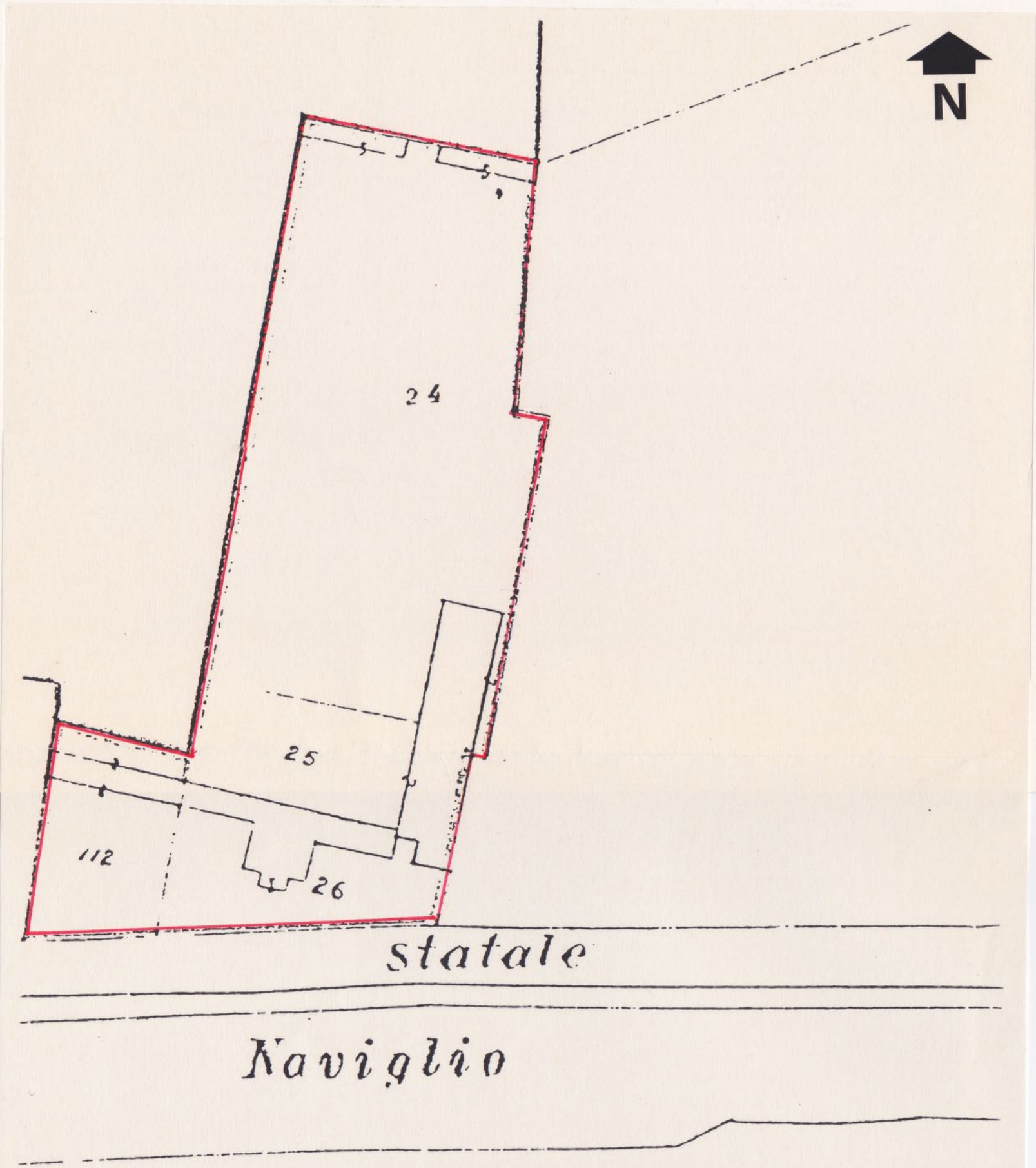

PG	N. CATALOGO GENERALE	N. CATALOGO INTERNAZIONALE	 MINISTERO PER I BENI CULTURALI E AMBIENTALI ISTITUTO CENTRALE PER IL CATALOGO E LA DOCUMENTAZIONE	REGIONE	N.
	00140072	ITA:	SOPRINTENDENZA B.AA. DEL VENETO	VENETO	

ALLEGATO N. .....3..... VE - DOLO, loc. CASELLO 12 - SU 47 - Giardino di Villa Grimani, veduta generale area fronte Naviglio.

(5605238) Roma, 1975 - Ist. Pubbl. Stato - S. (c. 400.000)

**AFSBAA VENETO N° 45610**



ALLEGATO N. 4 VE - DOLO, loc. CASELLO 12 - SU 47 - Giardino di Villa Grimani, schizzo planimetrico con indicate le specie principali, scala 1:500.

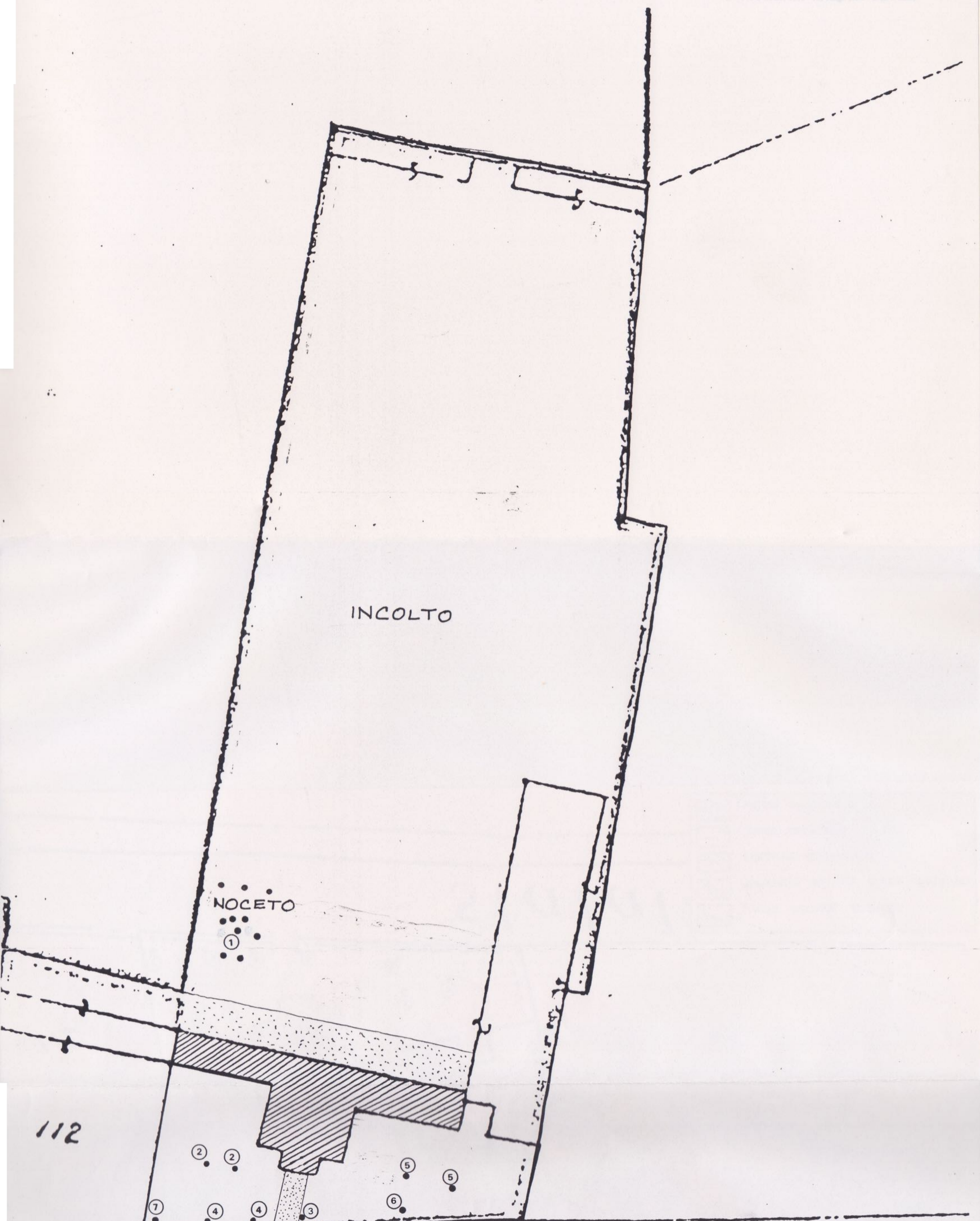

- |  |                                 |
|--|---------------------------------|
|  | LIMITE SPONDE ACQUEE            |
|  | PERCORSO SELCIATO O CON GHIAINO |
|  | COLLINE ARTIFICIALI             |
|  | LIMITE COLTURE                  |
|  | SPECIE ARBOREE                  |

PROVINCIA E COMUNE: VE - DOLO, loc. CASELLO 12 (SU 47).

OGGETTO: GIARDINO DI VILLA GRIMANI, MOUPOIL ora MIGLIORINI.

CARATTERI AMBIENTALI: ESPOSIZIONE: ALTITUDINE: PENDENZA:

DISPONIBILITÀ IDRICHE:

CARATTERI CLIMATICI:

DATI STATI RIFERITI AL DECENNIO:	RIFERITI ALLA STAZIONE DI:											
	DEC.	GEN.	FEB.	MAR.	APR.	MAG.	GIU.	LUG.	AGO.	SET.	OTT.	NOV.
MEDIA DELLE TEMPERATURE MASSIME MENSILI												
MEDIA DELLE TEMPERATURE MINIME MENSILI												
PRECIPITAZIONE MEDIA MENSILE												

CARATTERI PEDOLOGICI:

STRUTTURAZIONE E STATO DI CONSERVAZIONE DELLA VEGETAZIONE:

ESEMPLARI E/O SPECIE DI RILIEVO:

DATA:	04.05.1989	NOTE:
RILEVATORI E COMPILATORI DELL'OPERA:	Dott. For. T. Anfodillo	

