

RA

N. CATALOGO GENERALE

N. CATALOGO INTERNAZIONALE

MINISTERO DELLA PUBBLICA ISTRUZIONE
DIREZ. GEN. DELLE ANTICHITA' E BELLE ARTI

REGIONE

N.

CODICI

12/00046057

ITA:

SOPRINTENDENA ARCHEOLOGICA DI OSTIA

46

LAZIO

(2603398) Roma, 1972 - Ist. Poligr. Stato - S. (c. 600.000)

PROVINCIA E COMUNE: ROMA - ROMA

LUOGO DI COLLOCAZIONE: Museo dell'Alto Medioevo INV. 1264
sala III

OGGETTO: stilo di bronzo

PROVENIENZA (rif. I.G.M.): Castel Trosino, t.M (F. 133 III NE)

DATI DI SCAVO: Scavo Amadio 1893
(o altra acquisizione)

INV. DI SCAVO:

DATAZIONE: fine VI - metà del VII sec; d.C.

ATTRIBUZIONE: deposizione longobarda

MATERIALE E TECNICA: bronzo

MISURE: l. 5,6

STATO DI CONSERVAZIONE: un po' corrosivo; forse piccola lacuna
all'estremità appuntita

CONSISTENZA ATTUALE DEL MATERIALE:

ESAME DEI REPERTI:

CONDIZIONE GIURIDICA: proprietà dello stato

NOTIFICHE:

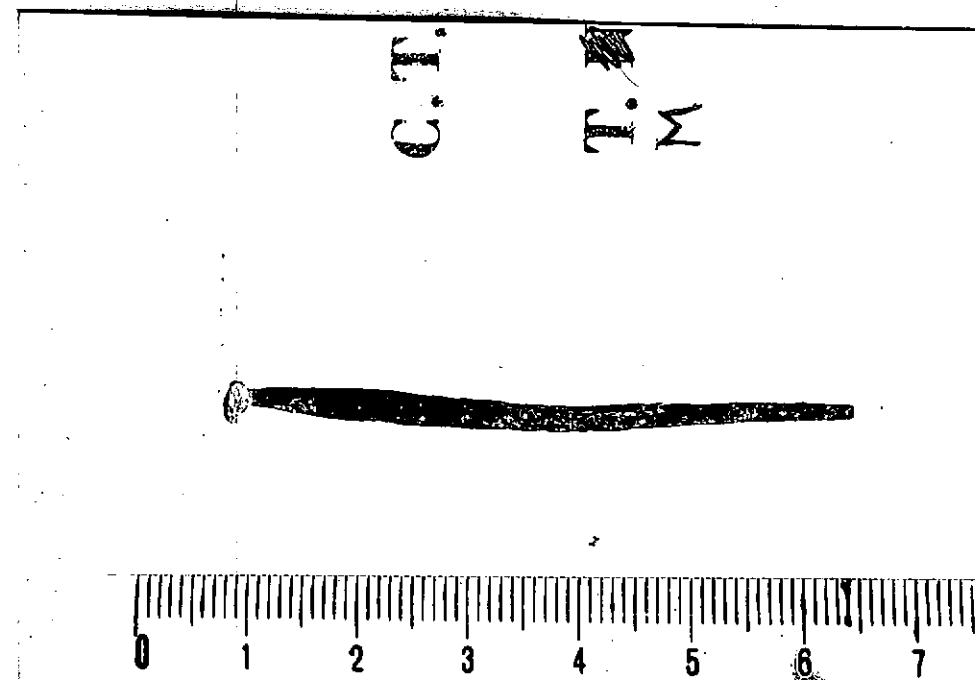

NEG. 5357

DESCRIZIONE: L'asticciole di bronzo si presenta con
un'estremità appuntita e l'altra appiattita e pie-
gata. Secondo la definizione del Mengarelli trat-
tasi di un netta-orecchie.

RESTAURI:

ESEGUITI:

PROCEDIMENTI SEGUITI:

Il restauro è stato eseguito in base ai disegni allegati, con l'uso di materiali originali o di eguale qualità, e con l'impiego di tecniche tradizionali, rispettando l'aspetto storico e artistico dell'opera.

BIBLIOGRAFIA, INVENTARI:

R. MENGARELLI, La necropoli barbarica di Castel Trosino, Monumenti Antichi dell'Accademia Nazionale dei Lincei, XII, 1902, col. 207

FOTOGRAFIE:

Museo dell'Alto Medioevo, Castel Trosino

DISEGNI:

Disegni di R. Mengarelli

citato o 177 di Bologna

ESAME DEI SITI E DEI TERRENI:

RIFERIMENTO OGGETTI DELLO STESSO COMPLESSO:

inv. n. 1263-1264; 2312

COMPILATORE DELLA SCHEDA: Lidia Paroli *Lidia Paroli*

DATA: novembre 1977

VISTO DEL FUNZIONARIO RESPONSABILE:

M. Meua

ALLEGATI:

Io sottoscritto mi obbligo alla conservazione dell'oggetto descritto nel presente foglio secondo le norme della Legge 1° Giugno 1939, n. 1089 e Regolamento approvato con R. Decreto n. 363 del 30 Gennaio 1913; di conseguenza a non rimuoverlo dal posto che occupa, a non apportarvi modificazioni senza conseguire preventiva approvazione del Ministero dell'Istruzione, e a non menomarne in alcun modo il pubblico godimento.

DATA:

VISTO DEL SOPRINTENDENTE

FIRMA

AGGIORNAMENTI:

OSSERVAZIONI:

RIFERIMENTO VECCHIE SCHEDE:

Museo Nazionale Romano 1573