

RA

N. CATALOGO GENERALE

N. CATALOGO INTERNAZIONALE

MINISTERO DELLA PUBBLICA ISTRUZIONE  
DIREZ. GEN. DELLE ANTICHITA' E BELLE ARTI

REGIONE

N.

CODICI

.12/00046075

ITA:

SOPRINTENDENZA ARCHEOLOGICA DI OSTIA

46

LAZIO

(2603398) Roma, 1972 - Ist. Poligr. Stato - S. (c. 600.000)

PROVINCIA E COMUNE: ROMA - ROMA

LUOGO DI COLLOCAZIONE: Museo dell'Alto Medioevo INV. 1282  
sala III

OGGETTO: Fibula ad arco d'argento dorato

PROVENIENZA (rif. I.G.M.): Castel Trosino, t. S (F. 133 III NE)

DATI DI SCAVO: Scavo Amadio 1893  
(o altra acquisizione)

INV. DI SCAVO:

DATAZIONE: I metà del VII sec. d.C.

ATTRIBUZIONE: deposizione longobarda

MATERIALE E TECNICA: argento fuso in matrice e quindi dorato;  
punzature lungo i margini niellate; apparecchio d'al-  
laccio in ferro

MISURE: 11,4 x 7,6

STATO DI CONSERVAZIONE: ricomposta da due frammenti; mancano  
due pomelli della placca di testa e una delle fuseruole  
sottostanti; perduto anche l'ardiglione; ossidate le par-  
ti posteriori in ferro  
CONSISTENZA ATTUALE DEL MATERIALE:

ESAME DEI REPERTI:

CONDIZIONE GIURIDICA: proprietà dello stato

NOTIFICHE:

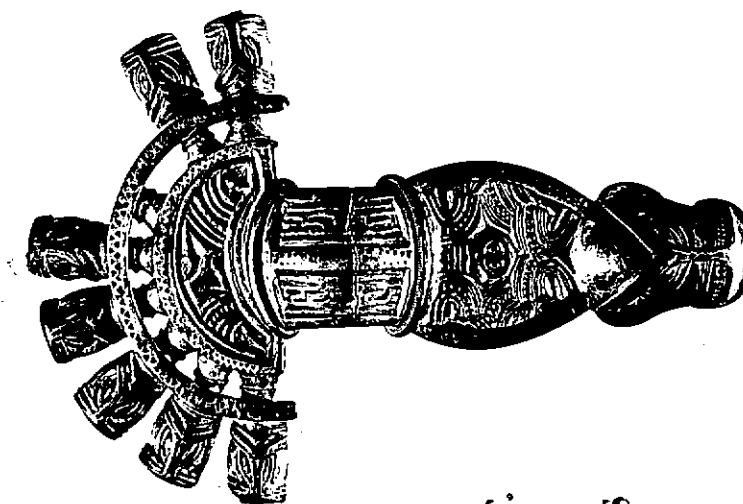

C.T.

T.S.

NEG. 5378

DESCRIZIONE: La seconda fibula della coppia della tom-  
ba S è identica al pezzo esaminato nella scheda pre-  
dente, salvo qualche piccolo particolare decorativo  
secondario: la maggiore grandezza dei punzoni dei  
triangoli usati per decorare i "Zomenknüpfe" e, dal  
punto di vista conservativo, la perdita di due dei  
pomelli inseriti nella placca di testa. Pertanto, per  
tutti i problemi concernenti questo oggetto, si riman-  
da alla scheda inv.n. 1281.

RESTAURI:

ESEGUITI:

PROCEDIMENTI SEGUITI:

BIBLIOGRAFIA, INVENTARI:

R. MENGARELLI, La necropoli barbarica di Castel Trosino, Monumenti Antichi dell'Accademia Nazionale dei Lincei, XII, 1902, col. 211

N. AABERG, Die Goten und Langobarden in Italien, Uppsala 1923, p. 54.

N. AABERG, Die Franken und Westgoten in der Völkerwanderungszeit, Stockholm 1922, p. 148, fig. 264, n. 127.

S. FUCHS-J. WERNER, Die langobardischen Fibeln aus Italien, Berlin 1950, p. 23 e 58, tav. 23.

H. ROTH, Die Ornamentik der Langobarden in Italien, Bonn 1973, p. 26, fig. 25-26.

FOTOGRAFIE: Museo dell'Alto Medioevo

DISEGNI:

ESAME DEI SITI E DEI TERRENI:

RIFERIMENTO OGGETTI DELLO STESSO COMPLESSO:

inv. n. 1276-1285

COMPILATORE DELLA SCHEDA: Lidia Paroli *Lidia Paroli*

DATA: dicembre 1977

VISTO DEL FUNZIONARIO RESPONSABILE: *[Signature]*

ALLEGATI:

OSSERVAZIONI:

RIFERIMENTO VECCHIE SCHEDE:  
Museo Nazionale Romano 1552

Io sottoscritto mi obbligo alla conservazione dell'oggetto descritto nel presente foglio secondo le norme della Legge 1° Giugno 1939, n. 1089 e Regolamento approvato con R. Decreto n. 363 del 30 Gennaio 1913; di conseguenza a non rimuoverlo dal posto che occupa, a non apportarvi modificazioni senza conseguire preventiva approvazione del Ministero dell'Istruzione, e a non menomarne in alcun modo il pubblico godimento.

DATA: .....

VISTO DEL SOPRINTENDENTE

FIRMA

AGGIORNAMENTI: