



CODICI 12/00046090

ITA:

SOPRINTENDENZA ARCHEOLOGICA DI OSTIA

46

LAZIO

(2603398) Roma, 1972 - Ist. Poligr. Stato - S. (c. 600.000)

PROVINCIA E COMUNE: ROMA - ROMA

LUOGO DI COLLOCAZIONE: Museo dell'Alto Medioevo INV. 1297a, b
sala IIIOGGETTO: bottiglia di vetro frammentaria;
frammenti di una bottiglia di vetro

PROVENIENZA (rif. I.G.M.): Castel Trosino, t. T (F. 133 III NE)

DATI DI SCAVO: Scavo Amadio 1893 INV. DI SCAVO:
(o altra acquisizione)

DATAZIONE: II metà del VII sec. d.C.

ATTRIBUZIONE: deposizione longobarda

MATERIALE E TECNICA: vetro celestino; vetro verdino

MISURE: h. 26; non rilevabile

STATO DI CONSERVAZIONE: ricomposta da numerosi frammenti pre-
senta lacune nella parte del corpo e del collo;
rimangono pochi frammenti

CONSISTENZA ATTUALE DEL MATERIALE:

ESAME DEI REPERTI:

CONDIZIONE GIURIDICA: proprietà dello stato

NOTIFICHE:

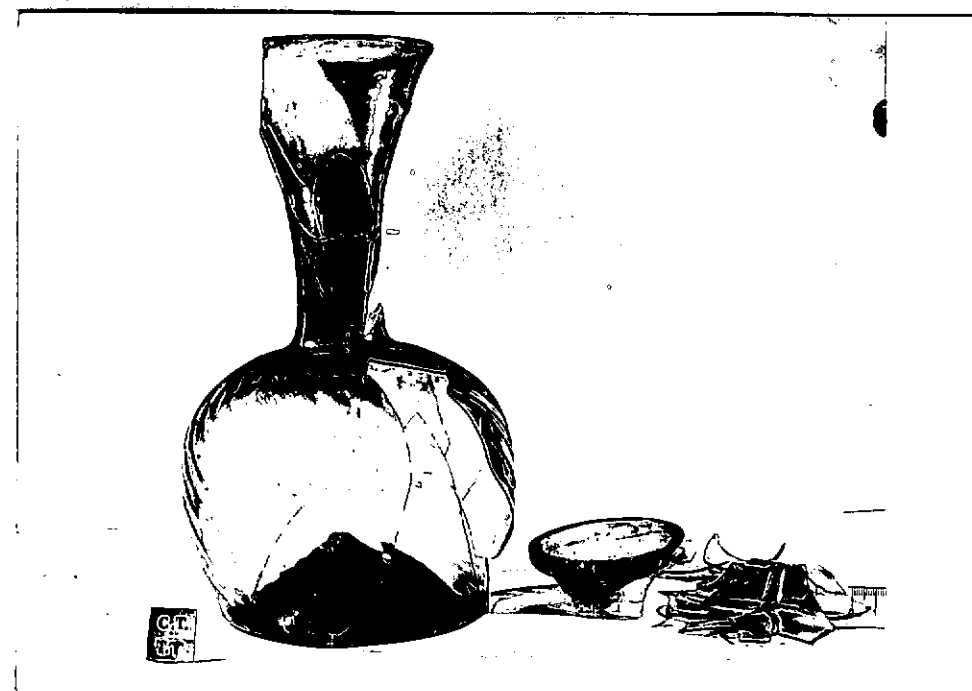

NEG. 5661

DESCRIZIONE: La bottiglia maggiore è in vetro celestino molto sottile con leggere striature oblique nella parte inferiore, di forma sferoidale. Il fondo presenta, come nel caso precedente, una forte rientranza di forma conica. Il lungo collo è ad imbuto con orlo più regolare che la bottiglia già vista nella scheda inv.n. 1296.

Rimangono inoltre i resti molto incompleti di una terza bottiglia, di vetro sottile color verdino; chiaramente individuabile il collo a forma di imbuto a somiglianza degli altri due.

Per i confronti v. scheda precedente; per notizie sui reperti in vetro di età altomedievale cfr. quanto detto nella scheda inv.n. 1227.

RESTAURI:

ESEGUITI:

PROCEDIMENTI SEGUITI:

BIBLIOGRAFIA, INVENTARI:

R.MENGARELLI, La necropoli barbarica di Castel Trosino,
Monumenti Antichi dell'Accademia Nazionale dei Lincei,
vol. XII, 1902, col. 214?

FOTOGRAFIE:

Museo dell'Alto Medioevo

DISEGNI:

ESAME DEI SITI E DEI TERRENI:

RIFERIMENTO OGGETTI DELLO STESSO COMPLESSO:

inv.n. 1286-1297; inv.n. 2767

COMPILATORE DELLA SCHEDA: Lidia Paroli *L. Paroli*

DATA: dicembre 1977

VISTO DEL FUNZIONARIO RESPONSABILE:

M. P. P.

ALLEGATI:

OSSERVAZIONI:

RIFERIMENTO VECCHIE SCHEDE:

Museo Nazionale Romano s.n.

Io sottoscritto mi obbligo alla conservazione dell'oggetto descritto nel presente foglio secondo le norme della Legge 1° Giugno 1939, n. 1089 e Regolamento approvato con R. Decreto n. 363 del 30 Gennaio 1913; di conseguenza a non rimuoverlo dal posto che occupa, a non apportarvi modificazioni senza conseguire preventiva approvazione del Ministero dell'Istruzione, e a non menomarne in alcun modo il pubblico godimento.

DATA:

VISTO DEL SOPRINTENDENTE

FIRMA

AGGIORNAMENTI: