

RA

N. CATALOGO GENERALE

N. CATALOGO INTERNAZIONALE

MINISTERO DELLA PUBBLICA ISTRUZIONE
DIREZ. GEN. DELLE ANTICHITA' E BELLE ARTI

REGIONE

N.

CODICI

12/00046116

ITA:

SOPRINTENDENZA ARCHEOLOGICA DI OSTIA

46

LAZIO

(2603398) Roma, 1972 - Ist. Poligr. Stato - S. (c. 600.000)

PROVINCIA E COMUNE: ROMA - ROMA

LUOGO DI COLLOCAZIONE: Museo dell'Alto Medioevo INV. 1310
sala III

OGGETTO: Anello matrimoniale d'oro

PROVENIENZA (rif. I.G.M.): Castel Trosino, t. 7 (F. 133 III NE)

DATI DI SCAVO: Scavi Mengarelli, 1893-1896 INV. DI SCAVO:
(o altra acquisizione)

DATAZIONE: I metà del VII sec. d.C.

ATTRIBUZIONE: deposizione longobarda

MATERIALE E TECNICA: lamina d'oro; filo d'oro granulato

MISURE: diam. 2 circa

STATO DI CONSERVAZIONE: integro e ben conservato

CONSISTENZA ATTUALE DEL MATERIALE:

ESAME DEI REPERTI:

CONDIZIONE GIURIDICA: proprietà dello stato

NOTIFICHE:

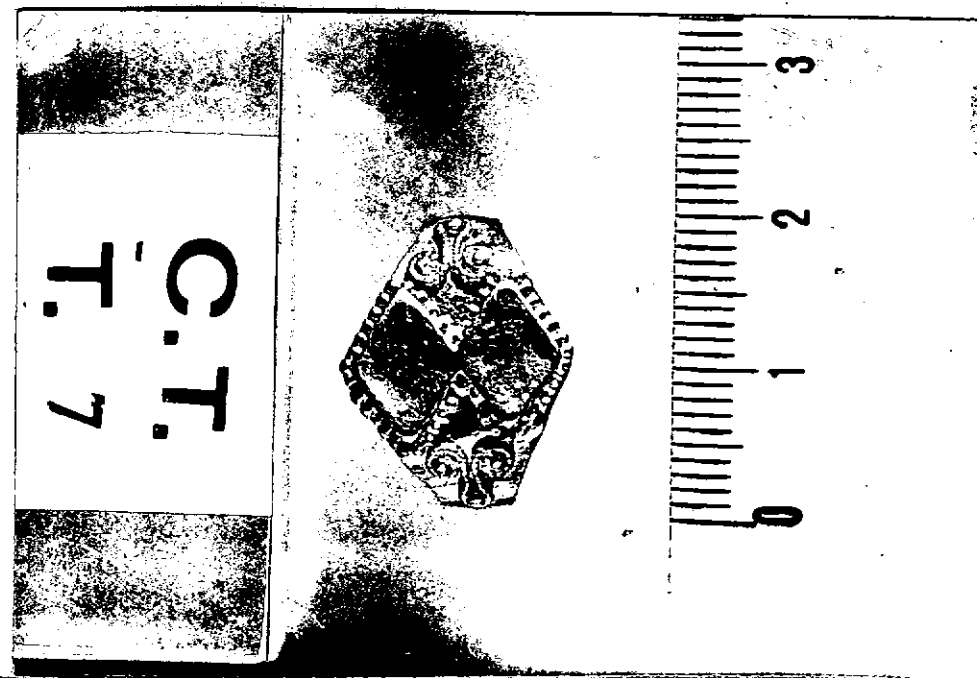

NEG. 5415

DESCRIZIONE: La parte anteriore si presenta allargata, in forma di rombo che accoglie due losanghe d'oro applicate, contornate da perline d'oro e affiancate da un girale per lato di filo granulato con perlina aurea in ogni voluta.

Anelli di questo tipo costituiscono una peculiarità della necropoli di Castel Trosino, dove compaiono in gran numero. Si cfr. l'anello visto nella scheda inv. 1278, t.S, cui si rimanda per altre osservazioni su questa classe di oggetti.

RESTAURI:

ESEGUITI:

PROCEDIMENTI SEGUITI:

BIBLIOGRAFIA, INVENTARI:

R.MENGARELLI, La necropoli barbarica di Castel Trosino, Monumenti Antichi dell'Accademia Nazionale dei Lincei, XII, 1902, col. 221.

FOTOGRAFIE:

Museo dell'Alto Medioevo

DISEGNI:

ESAME DEI SITI E DEI TERRENI:

RIFERIMENTO OGGETTI DELLO STESSO COMPLESSO:

inv.n. 1302-1314; 2323; 2775-2776.

COMPILATORE DELLA SCHEDA: Lidia Paroli

L. Paroli

DATA: dicembre 1977

VISTO DEL FUNZIONARIO RESPONSABILE:

M. M. M.

ALLEGATI:

OSSERVAZIONI:

RIFERIMENTO VECCHIE SCHEDE:

Museo Nazionale Romano 1616

Io sottoscritto mi obbligo alla conservazione dell'oggetto descritto nel presente foglio secondo le norme della Legge 1° Giugno 1939, n. 1089 e Regolamento approvato con R. Decreto n. 363 del 30 Gennaio 1913; di conseguenza a non rimuoverlo dal posto che occupa, a non apportarvi modificazioni senza conseguire preventiva approvazione del Ministero dell'Istruzione, e a non menomarne in alcun modo il pubblico godimento.

DATA:

VISTO DEL SOPRINTENDENTE

FIRMA

AGGIORNAMENTI: