

RA

N. CATALOGO GENERALE

N. CATALOGO INTERNAZIONALE

MINISTERO DELLA PUBBLICA ISTRUZIONE
DIREZ. GEN. DELLE ANTICHITA' E BELLE ARTI

REGIONE

N.

CODICI

12/00046122

ITA:

SOPRINTENDENZA ARCHEOLOGICA DI OSTIA

46

LAZIO

(2603398) Roma, 1972 - Ist. Poligr. Stato - S. (c. 600.000)

PROVINCIA E COMUNE: ROMA - ROMA

LUOGO DI COLLOCAZIONE: Museo dell'Alto Medioevo INV. 2775
sala III

OGGETTO: coltellino di ferro frammentario

PROVENIENZA (rif. I.G.M.): Castel Trosino, t.7 (F. 133 III NE)

DATI DI SCAVO: Scavi Mengarelli 1893 INV. DI SCAVO:
(o altra acquisizione)

DATAZIONE: I metà del VII sec. d.C.

ATTRIBUZIONE: deposizione longobarda

MATERIALE E TECNICA: ferro; tracce di fodero di pelle

MISURE: 3,7 x 1

STATO DI CONSERVAZIONE: frammentario alle due estremità; chiaramente rilevabili le tracce di fodero di pelle in prossimità dell'inizio del manico

CONSISTENZA ATTUALE DEL MATERIALE:

ESAME DEI REPERTI:

CONDIZIONE GIURIDICA: proprietà dello stato

NOTIFICHE:

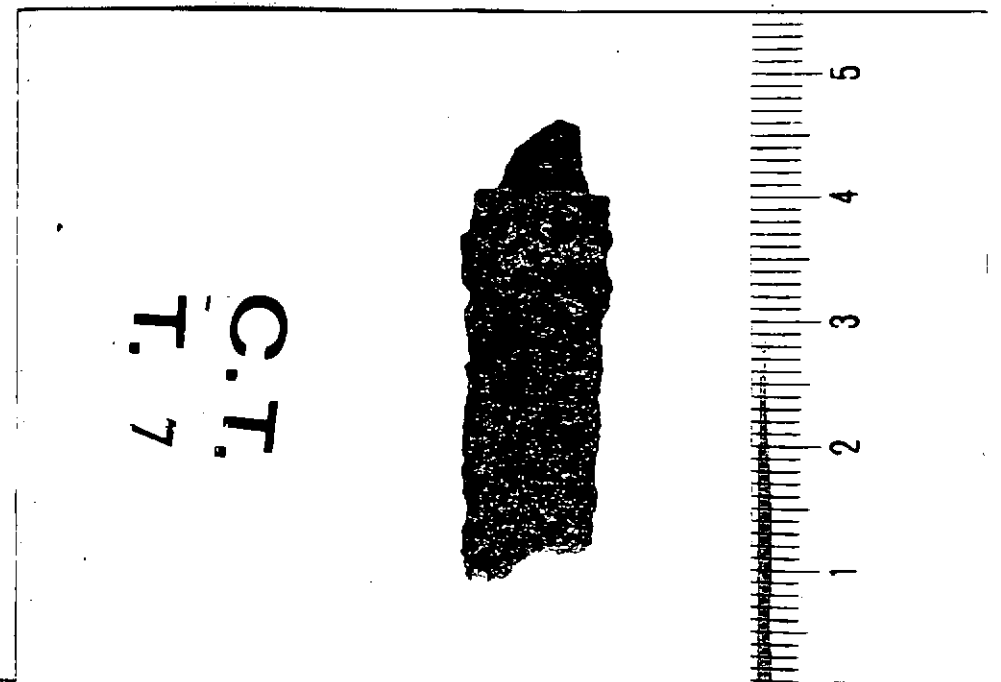

NEG. 5422

DESCRIZIONE: Piccolo coltellino di ferromancante di buona parte del manico e della punta. Si notano molte evidenti le tracce del fodero con grumi piuttosto rilevati in corrispondenza dell'imbocco dello stesso. Il pezzo non è menzionato nel Mengarelli, ma è attribuito a questo corredo sulla base delle indicazioni fornite dagli elenchi del Museo Nazionale Romano.

RESTAURI:

ESEGUITI:

PROCEDIMENTI SEGUITI:

BIBLIOGRAFIA, INVENTARI: Per la tomba 7 cfr.:
R.MENGARELLI, La necropoli barbarica di Castel Trosino,
Monumenti Antichi dell'Accademia Nazionale dei Lincei,
XII, 1902, col. 218-221.

FOTOGRAFIE:
Museo dell'Alto Medioevo

DISEGNI:

ESAME DEI SITI E DEI TERRENI:

RIFERIMENTO OGGETTI DELLO STESSO COMPLESSO:

inv.n. 1302-1314; 2323; 2775-2776.

COMPILATORE DELLA SCHEDA: Lidia Paroli *Lidia Paroli*

DATA: dicembre 1977

VISTO DEL FUNZIONARIO RESPONSABILE:

Ussone

ALLEGATI:

OSSERVAZIONI:

RIFERIMENTO VECCHIE SCHEDE:

Museo Nazionale Romano s.n.

Io sottoscritto mi obbligo alla conservazione dell'oggetto descritto nel presente foglio secondo le norme della Legge 1° Giugno 1939, n. 1089 e Regolamento approvato con R. Decreto n. 363 del 30 Gennaio 1913; di conseguenza a non rimuoverlo dal posto che occupa, a non apportarvi modificazioni senza conseguire preventiva approvazione del Ministero dell'Istruzione, e a non menomarne in alcun modo il pubblico godimento.

DATA:

VISTO DEL SOPRINTENDENTE

FIRMA

AGGIORNAMENTI: