

RA

N. CATALOGO GENERALE

N. CATALOGO INTERNAZIONALE

MINISTERO DELLA PUBBLICA ISTRUZIONE
DIREZ. GEN. DELLE ANTICHITA' E BELLE ARTI

REGIONE

N.

CODICI 12/00063026

ITA:

SOPRINTENDENZA ARCHEOLOGICA DI OSTIA

46

LAZIO

(2603398) Roma, 1972 - Ist. Poligr. Stato - S. (c. 600.000)

PROVINCIA E COMUNE: ROMA - ROMA

LUOGO DI COLLOCAZIONE: Museo dell'Alto Medioevo INV. 1315 e
sala III

OGGETTO: maniglia di scudo

PROVENIENZA (rif. I.G.M.): Castel Trosino, tb. 9 (F 133 III NE)

DATI DI SCAVO: Scavi Mengarelli 1893-1896 INV. DI SCAVO:
(o altra acquisizione)

DATAZIONE: metà del VII sec. d.C.

ATTRIBUZIONE: deposizione longobarda

MATERIALE E TECNICA: ferro

MISURE: lungh. 46

STATO DI CONSERVAZIONE: lacunosa alle estremità; molto corro-
sa e spezzata in tre frammenti

CONSISTENZA ATTUALE DEL MATERIALE:

ESAME DEI REPERTI:

CONDIZIONE GIURIDICA: proprietà dello stato

NOTIFICHE:

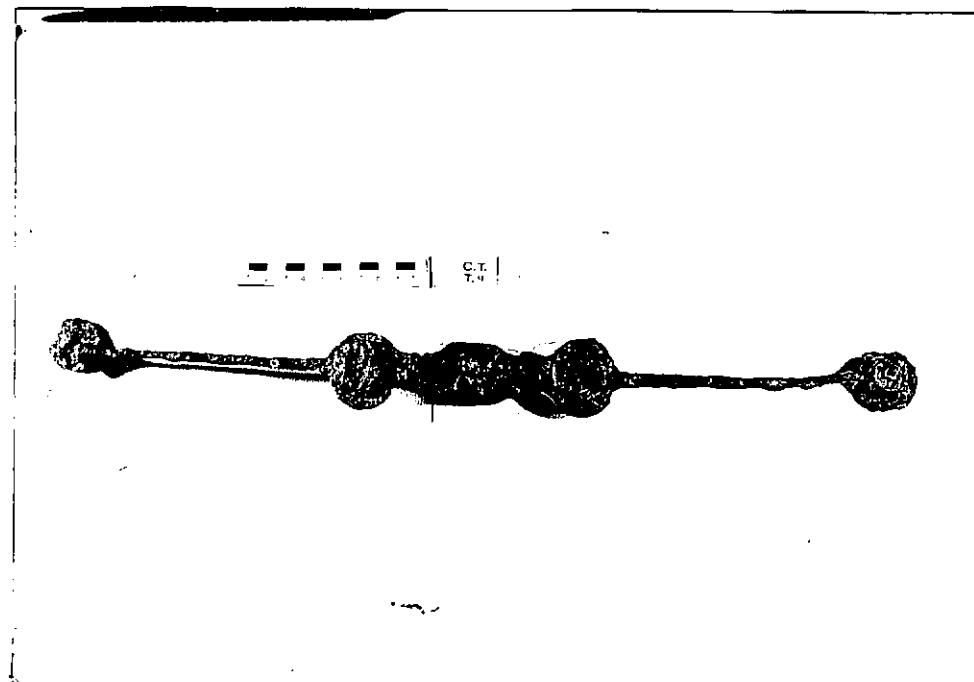

NEG. 5425

DESCRIZIONE: Oltre all'umbone e alle borchie viste nella scheda precedente appartiene allo scudo anche questa sbarra di ferro che ne costituiva l'impugnatura. Attualmente priva delle parti terminali, desinenti con ogni probabilità a forcilla (cfr. la maniglia dello scudo della tb. T, inv.n. 1294), presenta la parte centrale più espansa, in lamina di ferro ripiegata, ricoperta in origine di pelle e rafforzata all'interno con una parte lignea. E' questa l'impugnatura vera e propria posta in corrispondenza della cavità centrale dello scudo protetta dall'umbone. Quattro borchie di ferro fissavano la spranga alla struttura lignea.

RESTAURI:

ESEGUITI:

PROCEDIMENTI SEGUITI:

BIBLIOGRAFIA, INVENTARI:

R. MENGARELLI, La necropoli barbarica di Castel Trosino,
Monumenti Antichi dell'Accademia Nazionale dei Lincei, XII,
1902, col. 222.

FOTOGRAFIE:

Museo dell'Alto Medioevo

DISEGNI:

ESAME DEI SITI E DEI TERRENI:

RIFERIMENTO OGGETTI DELLO STESSO COMPLESSO:

inv.n. 1315- 1321; 2324-2333; 2800-2818

COMPILATORE DELLA SCHEDA: Lidia Paroli *Lidia Paroli*

DATA: ottobre 1978:

VISTO DEL FUNZIONARIO RESPONSABILE: *M. Tardis*

ALLEGATI:

OSSERVAZIONI:

RIFERIMENTO VECCHIE SCHEDE:

Museo Nazionale Romano 1486

Io sottoscritto mi obbligo alla conservazione dell'oggetto descritto nel presente foglio secondo le norme della Legge 1° Giugno 1939, n. 1089 e Regolamento approvato con R. Decreto n. 363 del 30 Gennaio 1913; di conseguenza a non rimuoverlo dal posto che occupa, a non apportarvi modificazioni senza conseguire preventiva approvazione del Ministero dell'Istruzione, e a non menomarne in alcun modo il pubblico godimento.

DATA:

VISTO DEL SOPRINTENDENTE

FIRMA

AGGIORNAMENTI: