



CODICI

12/00063098

ITA:

SOPRINTENDENZA ARCHEOLOGICA DI OSTIA

46

LAZIO

(2603398) Roma, 1972 - Ist. Poligr. Stato - S. (c. 600.000)

PROVINCIA E COMUNE: ROMA - ROMA

LUOGO DI COLLOCAZIONE: Museo dell'Alto Medioevo INV. 2853

OGGETTO: Frammenti di un vaso di vetro

PROVENIENZA (rif. I.G.M.): Castel Trosino tb.20 (F. 133 III NE)

DATI DI SCAVO: Scavi Mengarelli 1893-1896 INV. DI SCAVO:
(o altra acquisizione)

DATAZIONE: II metà del VII sec. d. C.

ATTRIBUZIONE: deposizione longobarda

MATERIALE E TECNICA: vetro con strati sovrapposti rossi e
gialli

MISURE:

STATO DI CONSERVAZIONE: rimangono piccoli frammenti di parete

CONSISTENZA ATTUALE DEL MATERIALE:

ESAME DEI REPERTI:

CONDIZIONE GIURIDICA: proprietà dello stato

NOTIFICHE:

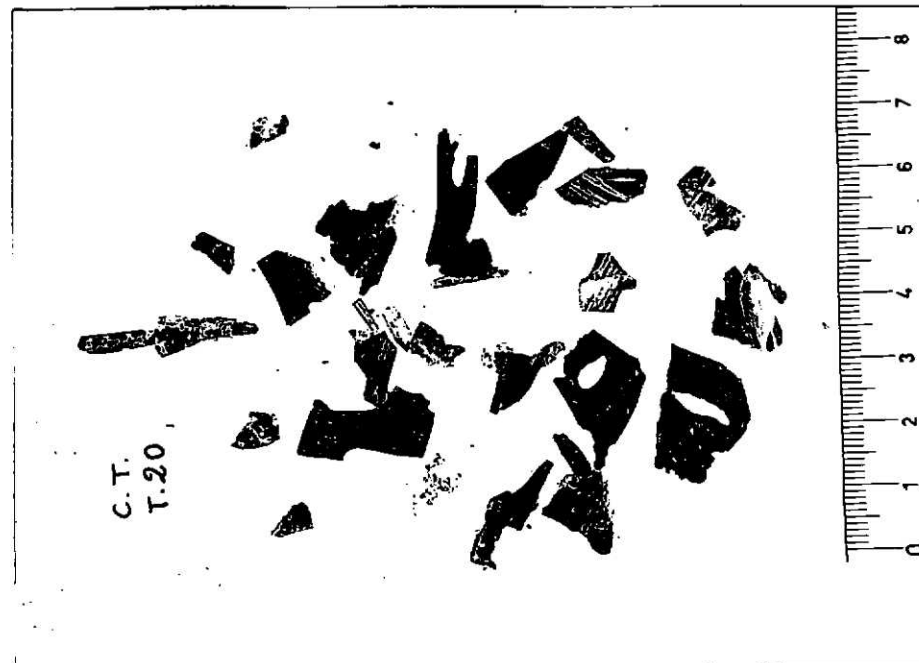

NEG.5720

DESCRIZIONE: Rimangono pochi frammenti di pareti di un recipiente di vetro di forma non precisabile (bicchiere, rython?). Su un fondo neutro si sovrappone uno strato rosso che disegnava probabilmente dei motivi a fiamma, interrotto qua e là da chiazze gialle. Per confronti e bibliografia si rimanda alla scheda inv. n. 1275 (tb.R) dove sono riassunti i principali punti di vista su questa particolare produzione vetraria. Nel caso specifico è opportuno sottolineare la eccezionale vicinanza tra i nostri frammenti ed i manufatti vetrari della tb.20 di Nocera Umbra che presuppongono la produzione in una stessa officina vetraria se non addirittura la pertinenza ad uno stesso oggetto (una verifica può essere effettuata attraverso un attento restauro - cfr. quanto detto alla scheda inv. n. 2844). In campo bibliografico si deve segnalare un recente contributo al problema della produzione vetraria longobarda di Th. E. Haevernick, Langobardisches Glas, in Praehistorische Zeitschrift, 52, 1977, h. 2, pp. 239-242.

RESTAURI:

ESEGUITI:

PROCEDIMENTI SEGUITI:

BIBLIOGRAFIA, INVENTARI:

Inedito

Per la tb.20 cfr. R. MENGARELLI, La necropoli barbarica di Castel Trosino, Monumenti Antichi dell'Accademia Nazionale dei Lincei, XII, 1902, col. 228

FOTOGRAFIE:

Museo dell'Alto Medioevo

DISEGNI:

ESAME DEI SITI E DEI TERRENI:

RIFERIMENTO OGGETTI DELLO STESSO COMPLESSO:

inv. n. 2844-2854.

COMPILATORE DELLA SCHEDA: Lidia Paroli

Lidia Paroli

DATA: ottobre 1978

VISTO DEL FUNZIONARIO RESPONSABILE:

Attilio Taddo

ALLEGATI:

OSSERVAZIONI:

RIFERIMENTO VECCHIE SCHEDE:

Museo Nazionale Romano s. n.

Io sottoscritto mi obbligo alla conservazione dell'oggetto descritto nel presente foglio secondo le norme della Legge 1° Giugno 1939, n. 1089 e Regolamento approvato con R. Decreto n. 363 del 30 Gennaio 1913; di conseguenza a non rimuoverlo dal posto che occupa, a non apportarvi modificazioni senza conseguire preventiva approvazione del Ministero dell'Istruzione, e a non menomarne in alcun modo il pubblico godimento.

DATA:

VISTO DEL SOPRINTENDENTE

FIRMA

AGGIORNAMENTI: