

RA

CODICI

N. CATALOGO GENERALE	N. CATALOGO INTERNAZIONALE	 MINISTERO DELLA PUBBLICA ISTRUZIONE DIREZ. GEN. DELLE ANTICHITA' E BELLE ARTI		REGIONE	N.
12/00064981	ITA:	SOPRINTENDENZA ANTICHITA' DI OSTIA ANTICA-ROMA	46	LAZIO	

(2603398) Roma, 1972 - Ist. Poligr. Stato - S. (c. 250.000)

PROVINCIA E COMUNE: ROMA - ROMA

LUOGO DI COLLOCAZIONE: Ostia Antica - Magazzino INV. 15738
 Sala VIII - Vetrina IV.

OGGETTO: ansa

PROVENIENZA (rif. I.G.M.): Ostia Antica - IGM.F.149, II NO.

DATI DI SCAVO: INV. DI SCAVO:
 (o altra acquisizione)
 "Dai depositi del Castello"

DATAZIONE: dal I sec.d.C.

ATTRIBUZIONE:

MATERIALE E TECNICA: Bronzo-fusione piena

MISURE: Cm. .10 (lugh.)

STATO DI CONSERVAZIONE: Frammento

CONSISTENZA ATTUALE DEL MATERIALE Metallo non ossidato con patina
 verde

ESAME DEI REPERTI:

CONDIZIONE GIURIDICA: Proprietà dello Stato

NOTIFICHE:

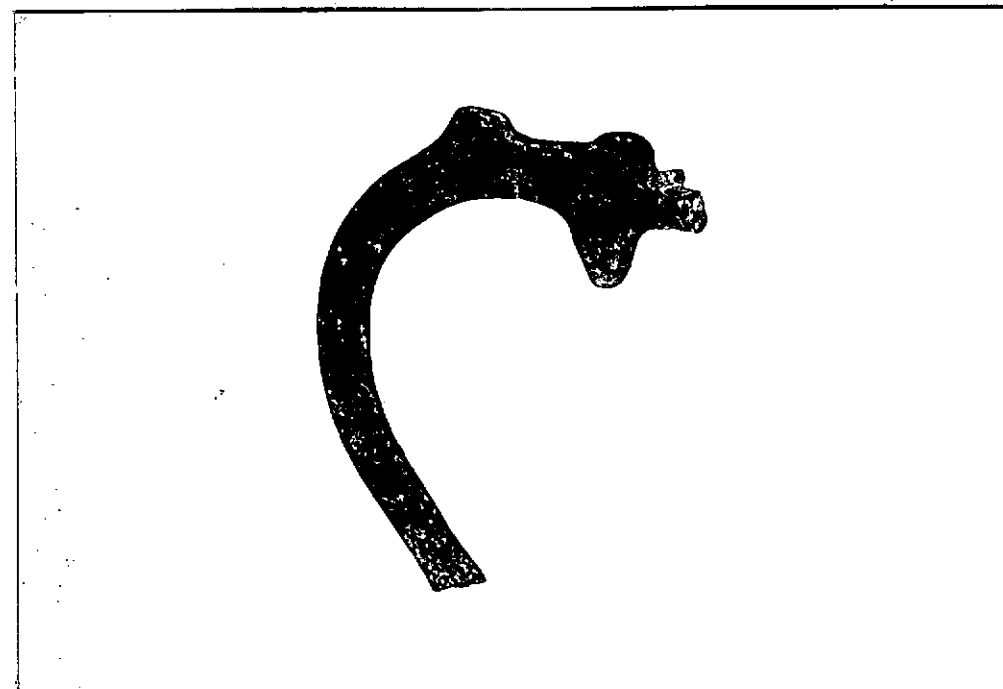

DESCRIZIONE:

NEG. ~~OA, III, 5.~~
 R2867-46

Frammento di ansa a nastro ricurvo con spessore perpendicolare alla parete del vaso. Si conserva la parte superiore desinente a forcella con estremità non conservate; sul dorso, all'attacco della forcella, è un elemento ringrossato per facilitare la presa. Si tratta di ansa di tipo frequentemente associato a brocca del tipo cosiddetto "gallo-romano" in uso per tutta l'età imperiale (cfr. H.J. EGGERS, Der römische Import im Freien Germanien, Hamburg 1951, n.128).

RESTAURI: SopAntOstia

ESEGUITI: Callori 1965

PROCEDIMENTI SEGUITI:

BIBLIOGRAFIA, INVENTARI:

FOTOGRAFIE:

SopAntOstia: Mastellone A698. R2867

DISEGNI:

ESAME DEI SITI E DEI TERRENI:

RIFERIMENTO OGGETTI DELLO STESSO COMPLESSO:

COMPILATORE DELLA SCHEDA: P. VITTUCCI

DATA: Agosto 1977

P. Vittucci
V. Santelli cur.

VISTO DEL FUNZIONARIO RESPONSABILE:

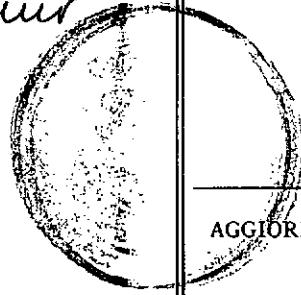

Io sottoscritto mi obbligo alla conservazione dell'oggetto descritto nel presente foglio secondo le norme della Legge 1° Giugno 1939, n. 1089 e Regolamento approvato con R. Decreto n. 363 del 30 Gennaio 1913; di conseguenza a non rimuoverlo dal posto che occupa, a non apportarvi modificazioni senza conseguire preventiva approvazione del Ministero dell'Istruzione, e a non menomarne in alcun modo il pubblico godimento.

DATA: _____

IL SOPRINTENDENTE
(Dott. V. Santelli cur.)
VISTO DEL SOPRINTENDENTE

IL SOPRINTENDENTE
(Dott. V. Santelli cur.)
FIRMA

ALLEGATI: in testata: una fotografia

AGGIORNAMENTI:

OSSERVAZIONI:

RIFERIMENTO VECCHIE SCHEDE: