

RA

CODICI

N. CATALOGO GENERALE	N. CATALOGO INTERNAZIONALE	 MINISTERO DELLA PUBBLICA ISTRUZIONE DIREZ. GEN. DELLE ANTICHITA' E BELLE ARTI	REGIONE	N.
12/000 65005	ITA:		SOPRINTENDENZA ANTICHITA' DI OSTIA ANTICA-ROMA	46

(3604063) Roma, 1973 - Ist. Poligr. Stato - S. (c. 250.000)

PROVINCIA E COMUNE: ROMA - ROMA

LUOGO DI COLLOCAZIONE: Ostia Antica - Magazzino INV. 15830  
 Sala VIII - Vetrina IV.

OGGETTO: Elemento di: piede di klyne (?)

PROVENIENZA (rif. I.G.M.): Ostia Antica - IGM.F.149, II NO.

DATI DI SCAVO:  
(o altra acquisizione)

INV. DI SCAVO:

"Dai depositi del Castello"

DATAZIONE:

ATTRIBUZIONE:

MATERIALE E TECNICA: Bronzo-fusione cava

MISURE: cm. 105 (alt.) x 87 (diam.)

STATO DI CONSERVAZIONE: Intero

CONSISTENZA ATTUALE DEL MATERIALE: Superficie fortemente ossidata

ESAME DEI REPERTI:

CONDIZIONE GIURIDICA: Proprietà dello Stato

NOTIFICHE:

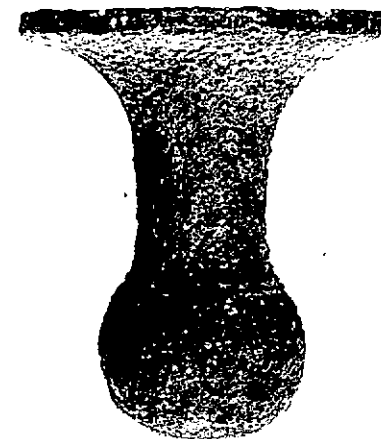

R 2865-56

NEG. OA, I, 1

DESCRIZIONE:

Elemento decorativo per rivestimento di piede di letto o altra suppellettile. Si compone di un elemento sferico cui è sovrapposto un elemento cilindrico con orlo fortemente svasato ad imbuto; internamente è cavo. L'elemento sferico è forato e si collega a quello cilindrico mediante due anelli poco aggettanti. La forma ricorda elementi di rivestimento di zampe di letti (cfr. M. BIEBER, The Sculpture of the Hellenistic Age, New York 1955, figg. 389, 642, 654); a questa utilizzazione l'elemento si adatterebbe particolarmente per le dimensioni del labbro superiore.

RESTAURI: SopAntOstia

ESEGUITI: Callori 1965

PROCEDIMENTI SEGUITI:

BIBLIOGRAFIA, INVENTARI:

FOTOGRAFIE:

SopAntOstia:Mastellone A928.

*R 2865*

DISEGNI:

ESAME DEI SITI E DEI TERRENI:

RIFERIMENTO OGGETTI DELLO STESSO COMPLESSO:

COMPILATORE DELLA SCHEDA: P.VITTUCCI

DATA: Settembre 1977

VISTO DEL FUNZIONARIO RESPONSABILE:

*Autore*

*Vantelli*

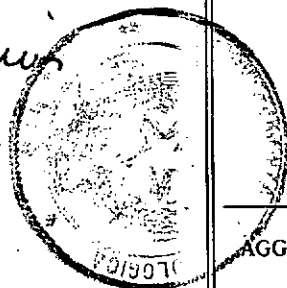

ALLEGATI: in testata:una fotografia

Io sottoscritto mi obbligo alla conservazione dell'oggetto descritto nel presente foglio secondo le norme della Legge 1° Giugno 1939, n. 1089 e Regolamento approvato con R. Decreto n. 363 del 30 Gennaio 1913; di conseguenza a non rimuoverlo dal posto che occupa, a non apportarvi modificazioni senza conseguire preventiva approvazione del Ministero dell'Istruzione, e a non menomarne in alcun modo il pubblico godimento.

DATA: .....

IL SOPRINTENDENTE  
VISTO DEL SOPRINTENDENTE

IL SOPRINTENDENTE  
(Dott. V. Santa Maria Serinari)  
FIRMA

*[Signature]*

AGGIORNAMENTI:

OSSERVAZIONI:

RIFERIMENTO VECCHIE SCHEDE: