

RA

CODICI

N. CATALOGO GENERALE	N. CATALOGO INTERNAZIONALE	 MINISTERO PER I BENI CULTURALI E AMBIENTALI DIREZ. GEN. DELLE ANTICHITA' E BELLE ARTI	REGIONE	N.
12/100	ITA:		SOPRINTENDENZA ARCHEOLOGICA DI OSTIA	LAZIO

[5603241] Roma, 1975 - Ist. Poligr. Stato - S. (c. 1.000.000)

PROVINCIA E COMUNE: **ROMA-ROMA**LUOGO DI COLLOCAZIONE: **Ostia Antica (magazzini)** INV. **35625**OGGETTO: **Aryballos medio-protocorinzio**PROVENIENZA (rif. I.G.M.): **ACILIA, loc. Monti di S. Paolo (antica FICANA)**
(F 149, II NE)DATI DI SCAVO: **Tomba a fossa n. 1** INV. DI SCAVO: **22**
(o altra acquisizione) (**scavo 1975**)DATAZIONE: **secondo quarto VII sec.a.C.**ATTRIBUZIONE: **fabbrica corinzia**MATERIALE E TECNICA: **argilla figulina nocciola**MISURE: **h cm 6,5; Ø bocca cm 2,9; Ø piede cm 1,3.**STATO DI CONSERVAZIONE: **integro**CONSISTENZA ATTUALE DEL MATERIALE: **non deperibile**

ESAME DEI REPERTI:

CONDIZIONE GIURIDICA: **proprietà dello stato**

NOTIFICHE:

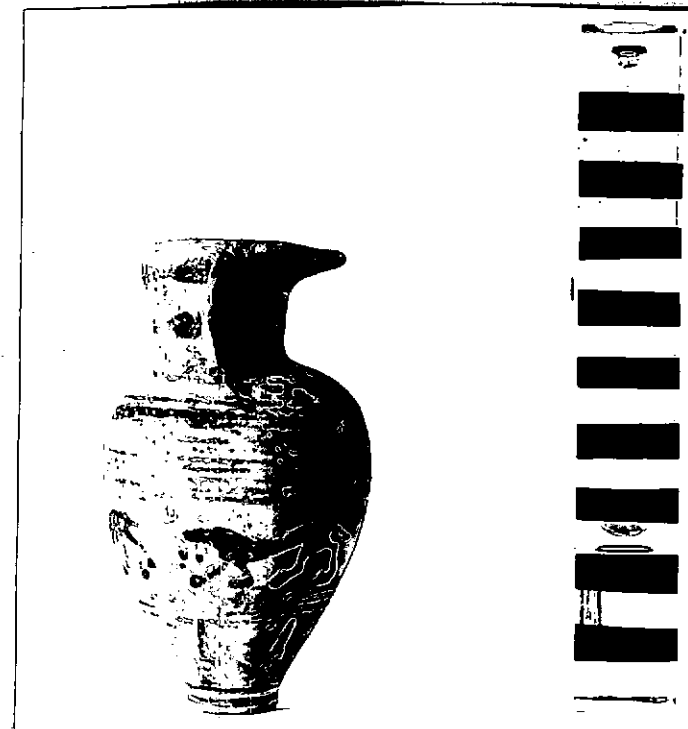

DESCRIZIONE:

corpo ovoido slanciato; collo cilindrico; labbro a tesa orizzontale; ansa a nastro. Decorazione in vernice bruna: sul labbro raggi; fasce orizzontali sull'ansa; riccioli sulla spalla; sul corpo un fregio di tre cani stanti (due dei quali affrontati) ed un uccello, delimitato da fasce di linee orizzontali; alla base raggi.

Cfr.:

DUNBABIN, Perachora, II, 1962, p. 17 n. 33.LO PORTO, Atti e Memorie Società Magna Grecia, 5, 1964, tav. XXVI:d3;Idem, Anuario della Scuola Archeologica di Atene, 1959-1960, p. 22, fig. 10.NEG. R 2582-2
R 2582-3

RESTAURI:

ESEGUITI:

PROCEDIMENTI SEGUITI:

BIBLIOGRAFIA, INVENTARI:

M.CATALDI DINI, F.ZEVI, Naissance de Rome, Paris 1977, cat. 561

FOTOGRAFIE: R 2582 - D 1762 - D 1764

DISEGNI:

ESAME DEI SITI E DEI TERRENI:

RIFERIMENTO OGGETTI DELLO STESSO COMPLESSO:

Inv. N. 35625, 35597 e 35598

COMPILATORE DELLA SCHEDA:

MARIA CATALDI DINI *M. Cataldi Dini*

DATA: **Novembre 1978**

VISTO DEL FUNZIONARIO RESPONSABILE:

F. RO V. S. MARIA SCRINAR.

ALLEGATI:

Io sottoscritto mi obbligo alla conservazione dell'oggetto descritto nel presente foglio secondo le norme della Legge 1° Giugno 1939, n. 1089 e Regolamento approvato con R. Decreto n. 363 del 30 Gennaio 1913; di conseguenza a non rimuoverlo dal posto che occupa, a non apportarvi modificazioni senza conseguire preventiva approvazione del Ministero dell'Istruzione, e a non menomarne in alcun modo il pubblico godimento.

DATA:

VISTO DEL SOPRINTENDENTE

FIRMA

AGGIORNAMENTI:

OSSERVAZIONI:

RIFERIMENTO VECCHIE SCHEDE: