

RA

N. CATALOGO GENERALE

N. CATALOGO INTERNAZIONALE

MINISTERO PER I BENI CULTURALI E AMBIENTALI
DIREZ. GEN. DELLE ANTICHITA' E BELLE ARTI

REGIONE

N.

CODICI:

12/00 065635

ITA:

SOPREINTENDENZA ARCHEOLOGICA DI OSTIA

46

Lazio

(5605241) Roma, 1975 - Ist. Poligr. Stato - S. (c. 1.000.000)

PROVINCIA E COMUNE: ROMA - ROMA

LUOGO DI COLLOCAZIONE: Ostia Scavi - Magazzini INV. 35649

OGGETTO: Kantharos carenato

PROVENIENZA (rif. I.G.M.): Acilia - loc. Monti di S. Paolo (Ficana)
Mura (F. 149, II, NE)DATI DI SCAVO: Tomba a fossa n. 15 INV. DI SCAVO: 11
(o altra acquisizione)
(scavo 1975)DATAZIONE: ultimo quarto del VII sec. a.C. (periodo Romano-
lazio IV B)

ATTRIBUZIONE:

MATERIALE E TECNICA: bucchero, con tracce appena evidenti di
argentatura superficialeMISURE: h. cm. 6,8; h. con anse cm. 10,3; diam. bocca cm. 10,5
diam. piede cm. 5STATO DI CONSERVAZIONE: Ricomposto da frammenti; piccole lacure
sulla vasca; orlo e piede sbeccati

CONSISTENZA ATTUALE DEL MATERIALE: non deperibile

ESAME DEI REPERTI:

CONDIZIONE GIURIDICA: proprietà dello Stato

NOTIFICHE:

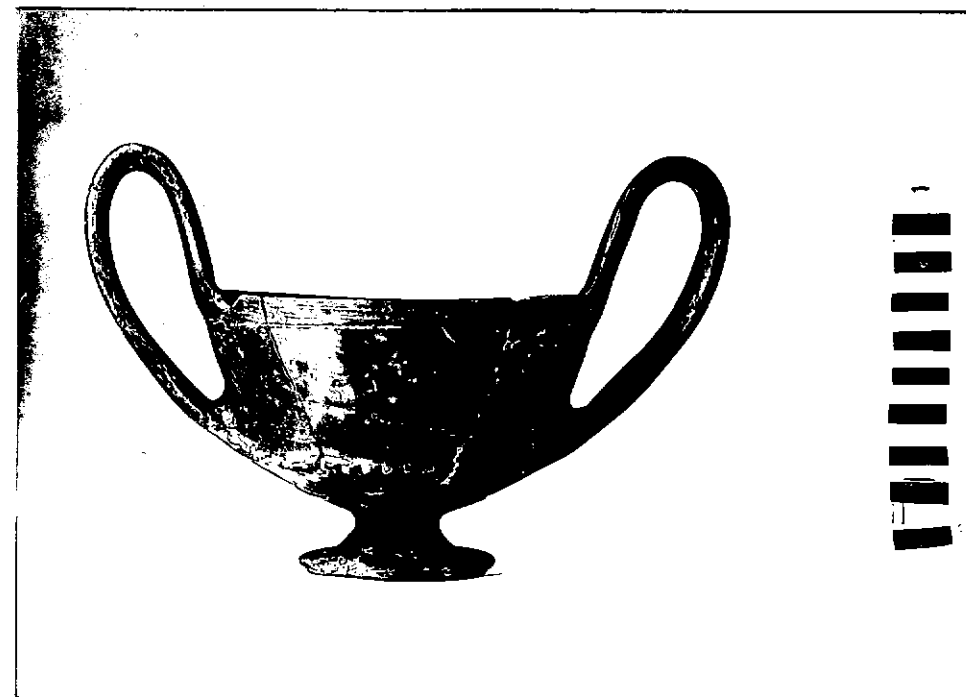

NEG. R 8588

DESCRIZIONE: Basso piede a tromba; vasca poco profonda a
tronco di cono rovesciato, carena a punta di diamante
alte pareti svaccate e decorate sotto l'orlo da un fa-
scio di tre incisioni orizzontali; anse a nastro slar-
gate alle estremità, impostate verticalmente all'orlo
e alla carena. Si tratta del tipo di kantharos più dif-
fuso, a partire dall'ultimo quarto del VII sec. a.C. in
tutta l'area tirrenica: cfr. in proposito F. Villard,
in Hommage A. Grénier, Latomus 1962, p. 1629 sg. Per la
diffusione nel Lazio cfr. M. Cataldi, Ricerca su una
comunità del Lazio protostorico, Roma 1979, p. 88, n. 1

RESTAURI:

ESEGUITI:

PROCEDIMENTI SEGUITI:

BIBLIOGRAFIA, INVENTARI:

FOTOGRAFIE:

DISEGNI:

ESAME DEI SITI E DEI TERRENI:

RIFERIMENTO OGGETTI DELLO STESSO COMPLESSO:

Inv. 35600; 35602, 35603 ; 35644 a 35657

COMPILATORE DELLA SCHEDA:

Maria Cataldi *Maria Cataldi*

DATA: 5 - NOV. 1979

VISTO DEL FUNZIONARIO RESPONSABILE:

F. TO C. FAVOLINI

ALLEGATI:

OSSERVAZIONI:

RIFERIMENTO VECCHIE SCHEDE:

Io sottoscritto mi obbligo alla conservazione dell'oggetto descritto nel presente foglio secondo le norme della Legge 1° Giugno 1939, n. 1089 e Regolamento approvato con R. Decreto n. 363 del 30 Gennaio 1913; di conseguenza a non rimuoverlo dal posto che occupa, a non apportarvi modificazioni senza conseguire preventiva approvazione del Ministero dell'Istruzione, e a non menomarne in alcun modo il pubblico godimento.

DATA:

VISTO DEL SOPRINTENDENTE

FIRMA

AGGIORNAMENTI: