

RA

N. CATALOGO GENERALE

N. CATALOGO INTERNAZIONALE

MINISTERO DELLA PUBBLICA ISTRUZIONE
DIREZ. GEN. DELLE ANTICHITA' E BELLE ARTI

REGIONE

N.

CODICI

12/00011590

ITA:

Sovrintendenza di Ostia

46

Lazio

Roma (Ostia)

PROVINCIA E COMUNE:

LUOGO DI COLLOCAZIONE: **in situ**

INV.

OGGETTO: **mosaico bianco - nero campo uniforme**PROVENIENZA (rif. I.G.M.): **Ostia (F. 149, II NO.) Casa del mosaico del Porto I, XIV, 2, ambiente D.**DATI DI SCAVO: **Ricognizione 1972**
(o altra acquisizione)INV. DI SCAVO: **572**DATAZIONE: **III sec. d.C. (?)**

ATTRIBUZIONE:

MATERIALE E TECNICA: **Pietra da taglio (mosaico)**MISURE: **frammento mosaico cm. 180 x 140. Tessera cm. 1-1,50**STATO DI CONSERVAZIONE: **Frammentario**CONSISTENZA ATTUALE DEL MATERIALE: **vaste lacune, incrostazioni calcaree, tessere allentate.**

ESAME DEI REPERTI:

CONDIZIONE GIURIDICA: **Proprietà dello Stato**

NOTIFICHE:

(2603398) Roma, 1972 - Ist. Poligr. Stato - S. (c. 600.000)

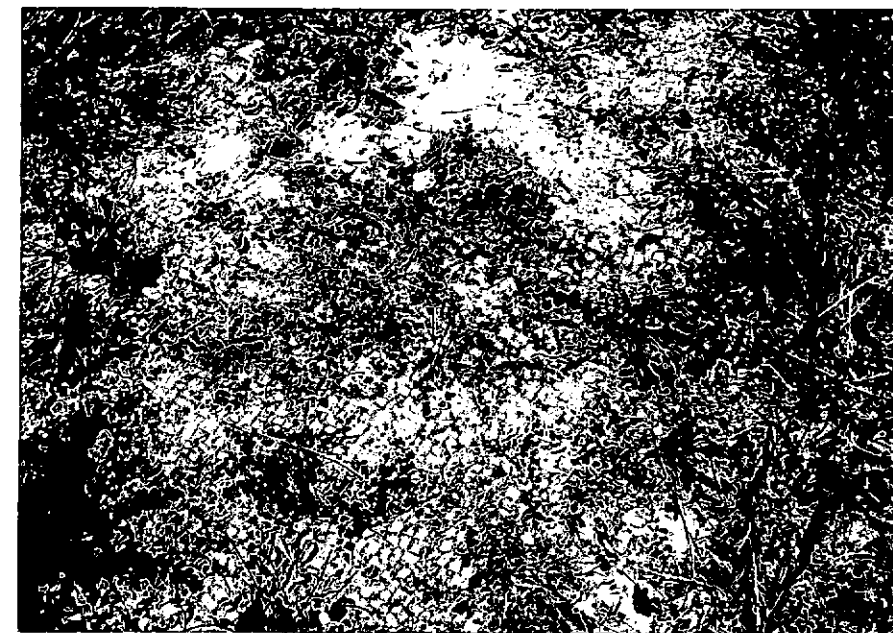
NEG. R 1516 ~~Fr~~ 23

DESCRIZIONE:

Frammento di mosaico a tessere nere. Entrando a sinistra, a circa 25 cm. dal piano del frammento precedente è visibile un piccolo frammento di mosaico a tessere nere. Le tessere sono della stessa misura del I frammento. Inizio III sec. d.C. (?)

RESTAURI:

ESEGUITI:

PROCEDIMENTI SEGUITI:

BIBLIOGRAFIA, INVENTARI:

FOTOGRAFIE: R. 1516 Sc. 23

DISEGNI:

ESAME DEI SITI E DEI TERRENI:

RIFERIMENTO OGGETTI DELLO STESSO COMPLESSO:

Schede e mosaici n. D. 45, 569, 570, 571.

COMPILATORE DELLA SCHEDA: (G. Tarzia)

DATA: - - LUG. 1972 *(con busta chiusa)*

VISTO DEL FUNZIONARIO RESPONSABILE:

F. J. M. VELOCCIA RONALDI

ALLEGATI:

OSSERVAZIONI:

RIFERIMENTO VECCHIE SCHEDE:

Io sottoscritto mi obbligo alla conservazione dell'oggetto descritto nel presente foglio secondo le norme della Legge 1° Giugno 1939, n. 1089 e Regolamento approvato con R. Decreto n. 363 del 30 Gennaio 1913; di conseguenza a non rimuoverlo dal posto che occupa, a non apportarvi modificazioni senza conseguire preventiva approvazione del Ministero dell'Istruzione, e a non menomarne in alcun modo il pubblico godimento.

DATA:

VISTO DEL SOPRINTENDENTE

FIRMA

AGGIORNAMENTI: