

RA

N. CATALOGO GENERALE

N. CATALOGO INTERNAZIONALE

 MINISTERO DELLA PUBBLICA ISTRUZIONE
 DIREZ. GEN. DELLE ANTICHITA' E BELLE ARTI

REGIONE

N.

CODICI

1200011404

ITA:

Sovrintendenza di Ostia

46

Lazio

(2603398) Roma, 1972 - Ist. Poligr. Stato - S. (c. 600.000)

PROVINCIA E COMUNE: **Roma (Ostia)**LUOGO DI COLLOCAZIONE: **in situ**

INV.

OGGETTO: **Mosaico bianco - nero campo uniforme**
 PROVENIENZA (rif. I.G.M.): **Ostia (F. 149, II NO.) Terme di Butico-**
sus, I, XIV, 8, ambiente F.

 DATI DI SCAVO: **Ricognizione 1972**
 (o altra acquisizione)
INV. DI SCAVO: **586**DATAZIONE: **III sec. d.C.**

ATTRIBUZIONE:

MATERIALE E TECNICA: **Pietra da taglio (mosaico)**MISURE: **cm. 470 x 260. Tessera cm. 1, 5 - 2**STATO DI CONSERVAZIONE: **Incompleto**
 CONSISTENZA ATTUALE DEL MATERIALE: **Incrostazioni calcaree, tessere**
allentate.

ESAME DEI REPERTI:

CONDIZIONE GIURIDICA: **Proprietà dello Stato.**

NOTIFICHE:

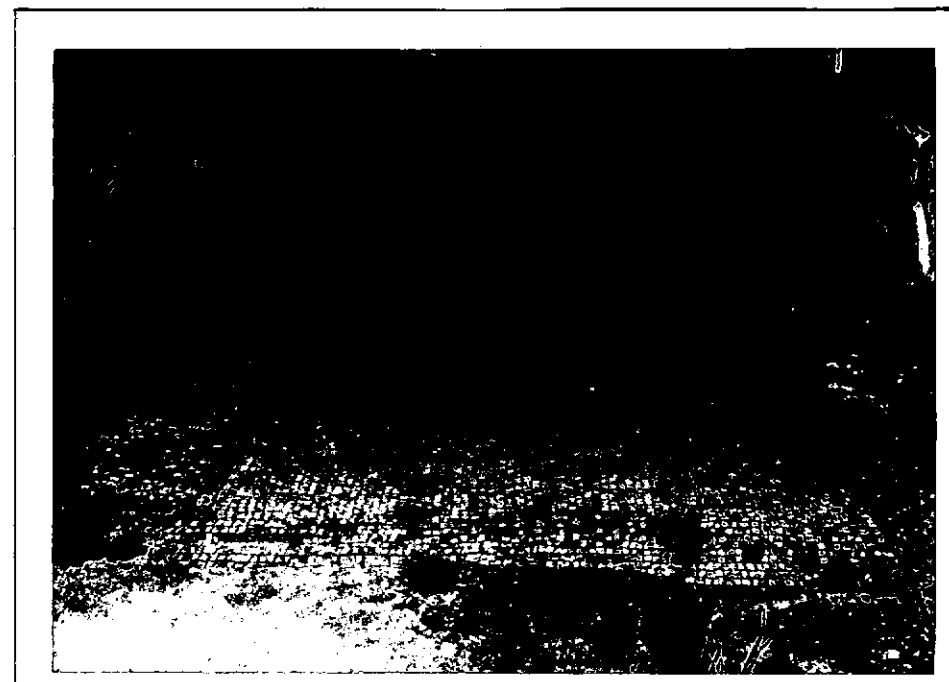
NEG. A.1516 ⁵/₃₆

DESCRIZIONE:

Mosaico a fondo bianco uniforme. Restaurato in
 antico con una fascia a tessere bianche e nere
 sparse davanti la soglia e lungo le pareti ai
 lati dell'ingresso. Le tessere di questo rappez-
 zo sono piuttosto grandi cm. 1, 50 x 3.

RESTAURI:

ESEGUITI:

PROCEDIMENTI SEGUITI:

BIBLIOGRAFIA, INVENTARI:

FOTOGRAFIE: R. 1516 Sc. 36.

DISEGNI:

ESAME DEI SITI E DEI TERRENI:

RIFERIMENTO OGGETTI DELLO STESSO COMPLESSO:

Schede mosaici n. B. 51, 52, da 581 a 585, da 587 a 599.

COMPILATORE DELLA SCHEDA: (G. Tarzia)

DATA: *faen lino tarzia*

LUG 1972

VISTO DEL FUNZIONARIO RESPONSABILE:

F. lo M.L. VELOCCIA RINALDI

ALLEGATI:

Io sottoscritto mi obbligo alla conservazione dell'oggetto descritto nel presente foglio secondo le norme della Legge 1° Giugno 1939, n. 1089 e Regolamento approvato con R. Decreto n. 363 del 30 Gennaio 1913; di conseguenza a non rimuoverlo dal posto che occupa, a non apportarvi modificazioni senza conseguire preventiva approvazione del Ministero dell'Istruzione, e a non menomarne in alcun modo il pubblico godimento.

DATA:

VISTO DEL SOPRINTENDENTE

FIRMA

AGGIORNAMENTI:

OSSERVAZIONI:

RIFERIMENTO VECCHIE SCHEDE: