

RA

N. CATALOGO GENERALE

N. CATALOGO INTERNAZIONALE

MINISTERO DELLA PUBBLICA ISTRUZIONE
DIREZ. GEN. DELLE ANTICHITA' E BELLE ARTI

REGIONE

N.

CODICI

12000 11406

ITA:

Sovrintendenza di Ostia

45

Lazio

(2603398) Roma, 1972 - Ist. Poligr. Stato - S. (c. 600.000)

PROVINCIA E COMUNE: **Roma (Ostia)**LUOGO DI COLLOCAZIONE: **in situ**

INV.

OGGETTO: **Mosaico biancà - nero compo uniforme.**PROVENIENZA (rif. I.G.M.): **Ostia (F. 149, II NO.) Terme di Buticosus, I, XIV, 8, ambiente I. Vasca a Sud.**DATI DI SCAVO: **Ricognizione 1972**
(o altra acquisizione)INV. DI SCAVO: **588**DATAZIONE: **III sec. d.C.**

ATTRIBUZIONE:

MATERIALE E TECNICA: **Pietra da taglio (mosaico)**MISURE: **cm. 280 x 130. Tessere cm. 1 - 1, 50**STATO DI CONSERVAZIONE: **Frammentario**CONSISTENZA ATTUALE DEL MATERIALE: **Vaste lacune, tessere allentate.**

ESAME DEI REPERTI:

CONDIZIONE GIURIDICA: **Proprietà dello Stato.**

NOTIFICHE:

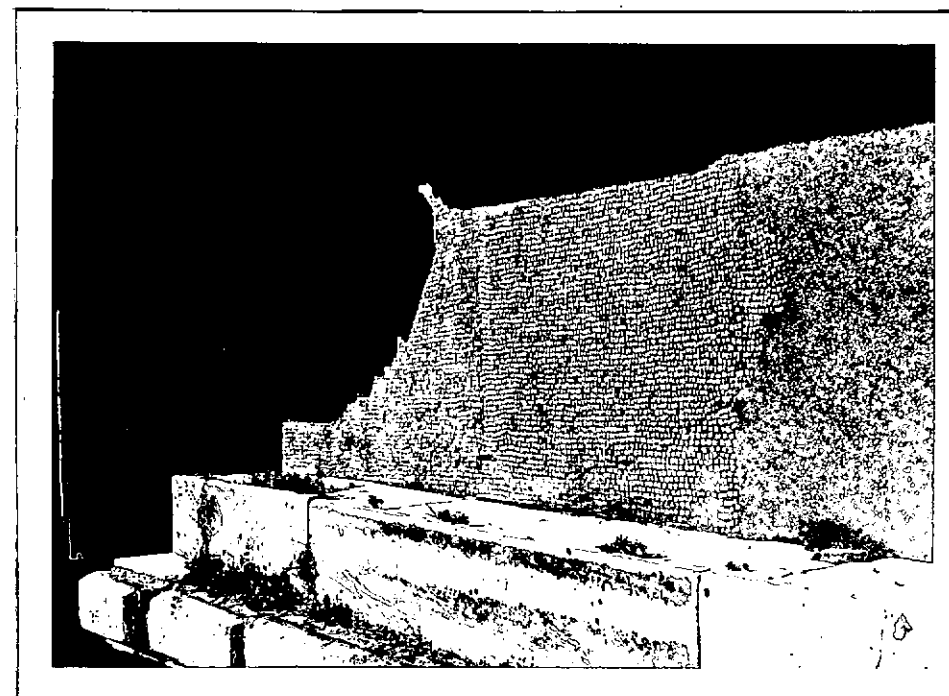
NEG. R. 1515 ²/₁₆

DESCRIZIONE:

Frammento di mosaico a fondo bianco con tessere nere sparse.
Le pareti erano anticamente di lastre marmoree ricoperte.

RESTAURI: Staccato e cementato.

ESEGUITI:

PROCEDIMENTI SEGUITI:

BIBLIOGRAFIA, INVENTARI:

FOTOGRAFIE: R. 1515 Sc. 16.

DISEGNI:

ESAME DEI SITI E DEI TERRENI:

RIFERIMENTO OGGETTI DELLO STESSO COMPLESSO:

Schede mosaici n. B. 51, 52, da 581 a 587, da 589 a 599.

COMPILATORE DELLA SCHEDA: (G. Tarzia)

DATA: - LUG. 1972

(per Carlo Tarzia)

VISTO DEL FUNZIONARIO RESPONSABILE:

F.fo M.L. VELOCCIA RINALDI

ALLEGATI:

Io sottoscritto mi obbligo alla conservazione dell'oggetto descritto nel presente foglio secondo le norme della Legge 1° Giugno 1939, n. 1089 e Regolamento approvato con R. Decreto n. 363 del 30 Gennaio 1913; di conseguenza a non rimuoverlo dal posto che occupa, a non apportarvi modificazioni senza conseguire preventiva approvazione del Ministero dell'Istruzione, e a non menomarne in alcun modo il pubblico godimento.

DATA:

VISTO DEL SOPRINTENDENTE

FIRMA

AGGIORNAMENTI:

OSSERVAZIONI:

RIFERIMENTO VECCHIE SCHEDE: